QUELQUES CONTES DE NOËL DU JOURNAL TINTIN

BIBLIOTHECA VIRTUALIS

A la fin de la Seconde Guerre Mondiale l'Europe reste empreinte de religion et en Belgique plus encore qu'en France. Dès le premier numéro de Noël de Tintin on voit les personnages d'Hergé agenouillés devant la crèche.

Dans la mesure où la version française du journal est encore à créer il n'y a pas de comparaison possible.

L'année suivante la couverture est un peu plus neutre. Cette fois ci les personnages se rendent au village de Moulinsart pour, ce que tout le monde comprend, la messe de Minuit.

1948 voit la naissance de la version française de Tintin, un grand nombre de couvertures seront identiques entre les deux revues. On revoit pour le Noel 1948 Tintin et ses amis de nouveau agenouillés devant une crèche, à ceci près qu'il s'agit cette fois d'un élément de décor qui accompagne le traditionnel sapin.

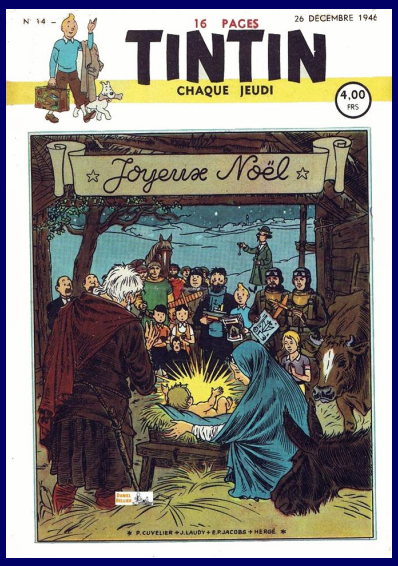

Numéro de Noël 1946

Couvertures des numéros de Noël 1947, 1948; 1949 et 1950. Les 3 dernières sont communes aux versions belge et française.

On remarquera toutefois qu'à compter de l'année 1949, l'élément religieux a disparu au profit de la simple fête. Demande de l'éditeur français ? La chose parait possible, sinon probable. On peut le constater avec les numéros de Noël 1951. Pas besoin d'explication pour distinguer la version belge de la française.

Si la France est, au moins à l'époque, un pays chrétien, elle revendique haut et fort sa laïcité. Le marché français étant important pour Le Lombard, maison mère de Tintin Belgique, nous n'aurons plus désormais de couvertures de Noël à caractère ouvertement religieux.

Celles-ci seront désormais profanes. Il y aura bien quelques rappels comme en 1954 et 1956 mais dans

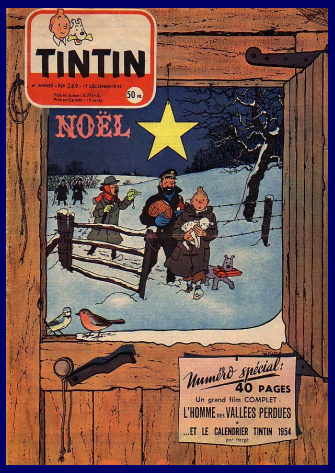

le

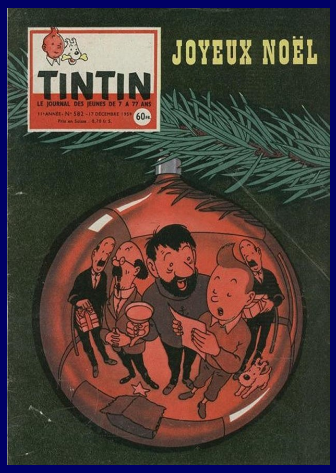

Couvertures des numéros de Noël 1953, 1955; 1958 et 1959.

premier cas il s'agit d'un élément décoratif de l'arbre de Noël et dans l'autre d'un vitrail. On peut arguer que le caractère profane des autres numéros est sujet à débat car remplis d'allusions à la fête religieuse, mais elles sont moins marquées et à replacer dans le contexte de l'époque. Jusqu'au milieu des années 60 45% des Français allaient à la messe **tous** les dimanches contre 16% en 1998[1].

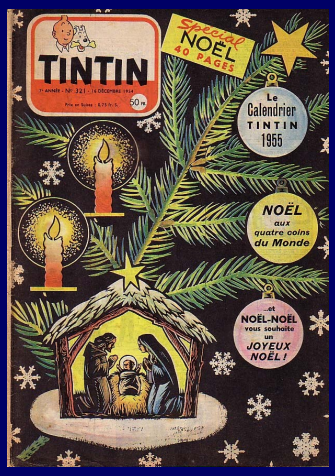

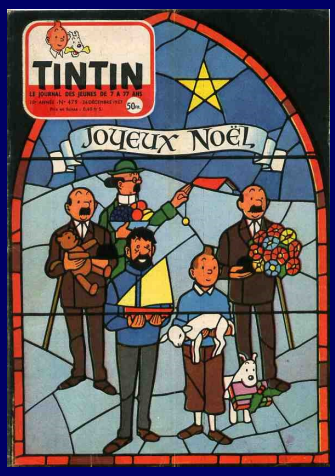

Les couvertures de *Tintin* vont donc aller vers le profane tout en gardant de manière plus ou moins discrète des symboles de la foi chrétienne, comme l'étoile de Noël ou l'église par exemple. Ces éléments sont complètement absents dans les numéros de *Pilote* qui paraissent au même moment.

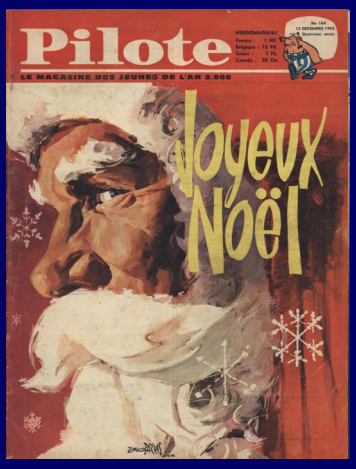

Couvertures des numéros de Noël 1960 et 1962.

Il est possible de faire des réflexions identiques sur les numéros de Pâques. Bref, la France marque de façon nette sa laïcité. Noël n'est plus une fête religieuse mais familiale et de consommation. La Belgique suit le mouvement progressivement et les couvertures de *Tintin* perdent leur caractère sacramentel pour se focaliser sur la fête et les cadeaux.

[1] : source :https://www.scienceshumaines.com/ou-sont-passes-les-catholiques_fr_12924.html

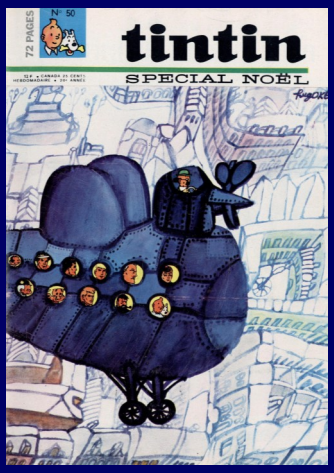

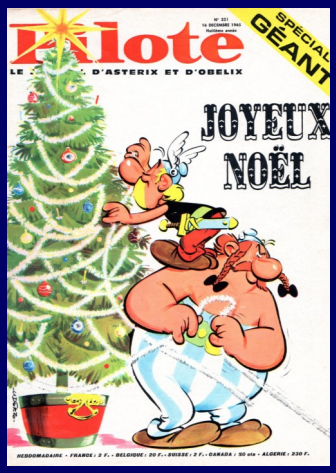

Le caractère religieux n'a jamais été présent dans *Pilote*. Les numéros de Noël, fêté parfois vers le 8 décembre !, sont l'occasion de mettre en avant les héros du journal. À partir de 1969, les numéros ne mentionneront même pas cette fête, sinon par un entrefilet et encore pas toujours.

Spirou qui n'a qu'une seule édition francophone pour la France et la Belgique s'est mis au diapason profane depuis longtemps. En fait, il est à mi-chemin entre *Pilote* et *Tintin*. On ne parle ici que des couvertures car si on ouvre les journaux les choses sont différentes.

Il y a peu, voire pas certaines années, de contes de Noël dans *Pilote*. Quand il y en a, ils sont de tout autre nature. Nous en avons glissé en fin de cet album pour vous faire percevoir la différence. Le caractère traditionnel est, lui, toujours présent dans les deux journaux belges. Ces contes comportent les mêmes invariants, d'aucuns parleront de poncifs : bons sentiments, sens du partage, fin heureuse, etc.

Sur les 19 histoires de cet album, la moitié est dessinée par Mittéï (1932-2001).

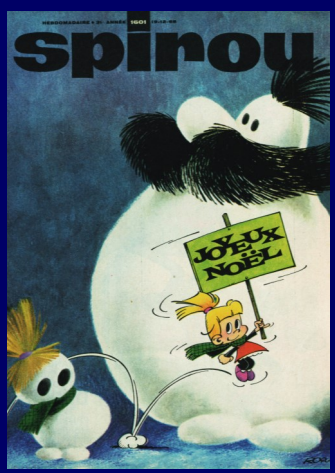

Mittéï de son vrai nom Jean Mariette n'a pas connu la carrière que son talent méritait. À l'époque les séries qu'il lance dans *Tintin* avec un copain de régiment, un certain Greg, ont peu de succès. *Rouly-la-Brise* (1959-1960) s'arrête au bout de deux épisodes, *Les Chevaliers de Muzardon* (1961) n'en connaissent qu'un seul. Bref, Mittéï est alors surtout un illustrateur, notamment pour la rubrique *Tintin Auto*, et décoriste sur les *3 A*.

Rouly-la-Brise (1960)

Depuis 1960 il anime sous forme de gag d'une planche *Indésirable Désiré* qui progressivement passera en récit complet puis en histoire à suivre. On peut donc dire qu'hormis ce dernier personnage l'essentiel de la carrière de Mittéï dans cette revue se fera sur des récits complets et souvent ceux de Noël. Disons le tout net, c'est un exercice sur lequel il est particulièrement à l'aise.

Son style de dessin est celui de la comédie qu'il allie avec une qualité des décors, souvent négligée dans ce type de récit. Ces qualités font qu'il illustrera un bon nombre de couvertures du journal, couvertures sans aucun lien avec un personnage comme en témoignent le deux que nous avons retenues et qui datent de 1959.

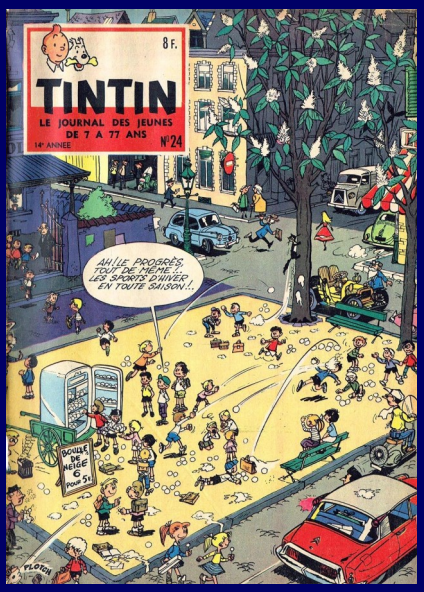

Mais il est temps de vous laisser découvrir ces multiples contes, écrits dans cette ambiance de « *Paix sur Terre aux Hommes de Bonne Volonté* ».

À tout prendre « *Paix sur Terre* » eût été largement suffisant encore eût-il fallu que les hommes soient de bonne volonté.

Joyeux Noël !

Garches, le 5 novembre 2020

Les sabots de Cristal

PAR MITACQ
DIALOGUES : GREG

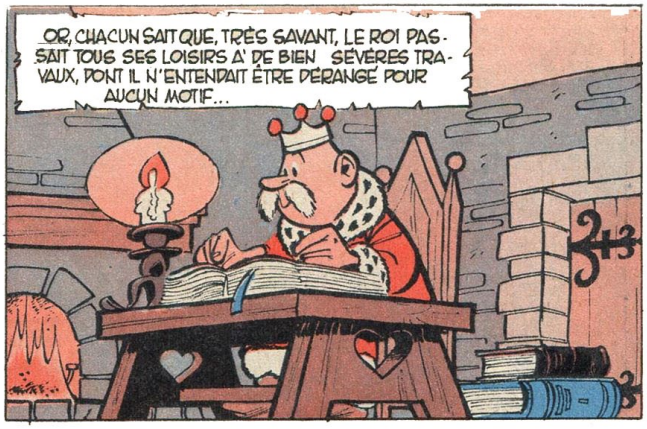

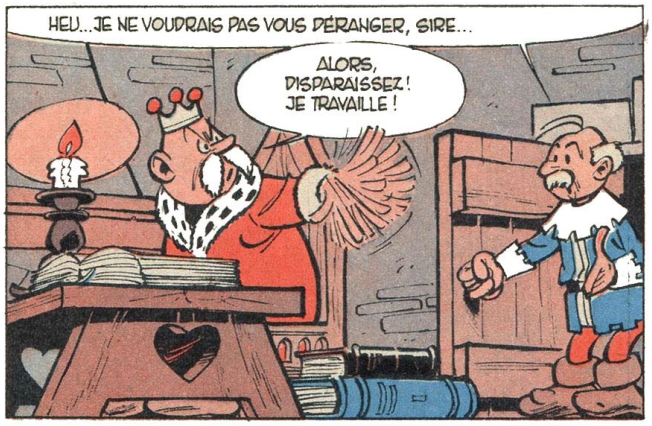

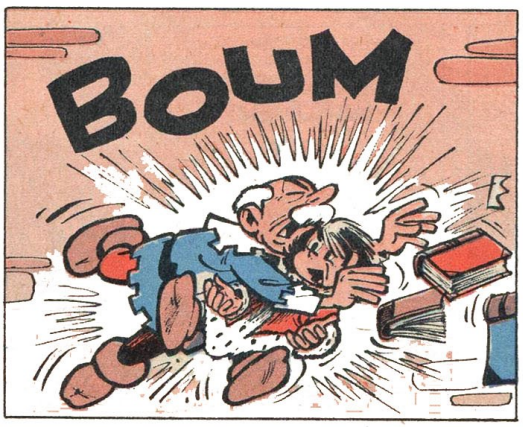

les sabots

VOUS ÊTES TOUJOURS DANS LA LUNE, MON PAUVRE AMI ! UTILISEZ DONC VOTRE CERVEAU A' VOUS INSTRUIRE, AU LIEU DE RÊVASSER DANS LES COULOIRS !

"PRÉCIS DE CHIMIE"... "LES MATHÉMATIQUES DE L'AVENIR"... "AMUSONS-NOUS EN ÉQUATIONS"... BOUH LA LA ! TEL PÈRE, TEL FILS ! A' MOINS QUE... OUI ! C'EST A' ESSAYER. J'AI ICI EN POCHE UN PETIT LIVRE...

JE VAIS LE GLISSER PARMI LES AUTRES...
Nos belles coutumes de Noël

AH ! AU TRAVAIL ! DONNEZ-MOI DE LA LUMIÈRE, CHAMBELLAN...

TIENS ! JE NE ME SOUVENAIS PAS D'AVOIR EMPORTÉ CE PETIT VOLUME... ÉTONNANT ! VOILA' UNE SCIENCE DONT JE N'AVAIS JAMAIS ENTENDU PARLER...

..."ET LE SOIR DE CHAQUE NUIT DE NOËL, TOUS LES ENFANTS DU BEAU PAYS DE ROCHEMERLE DÉPOSENT DEVANT L'ÂTRE LEUR PLUS BEAU SABOT"... EN VOILA' UNE DRÔLE D'IDÉE !
C'EST POUR LES CADEAUX, ALTESSE...

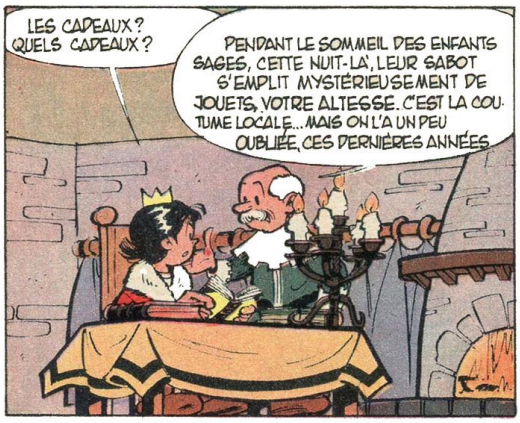
LES CADEAUX ? QUELS CADEAUX ?
PENDANT LE SOMMEIL DES ENFANTS SAGES, CETTE NUIT-LA', LEUR SABOT S'EMPLIT MYSTÉRIEUSEMENT DE JOUETS, VOTRE ALTESSE. C'EST LA COUTUME LOCALE... MAIS ON L'A UN PEU OUBLIÉE, CES DERNIÈRES ANNÉES

CHAMBELLAN, QU'ON M'APPORTE LE PLUS GROS SABOT DU CHÂTEAU !

HÉLA'S !...
NOTRE PRINCE VEUT UN SABOT !
C'EST PAS UN SABOT ÇA ?
QUI SAIT OÙ TROUVER UN SABOT ?

QUOI ? VOUS ALLEZ PRÉTENDRE QU'IL N'Y A PAS UN SEUL SABOT DANS CE CHÂTEAU ?
MAIS, ALTESSE, IL Y A TANT D'ANNÉES QUE VOTRE AUGUSTE PÈRE N'A PLUS SUIVI LA TRADITION...

C'EST BON ! J'IRAI ME CHERCHER UN SABOT MOI-MÊME ! COCHER ! CHEZ LE SABOTIER !

UN SABOTIER, UN SABOTIER... FACILE A' DIRE, ÇA ! ILS ONT TOUS QUITTÉ LA RÉGION, FAUTE DE TRAVAIL ! ... SAUF PEUT-ÊTRE...
2.

de cristal

PAR Mitteï
DIALOGUES: GREG

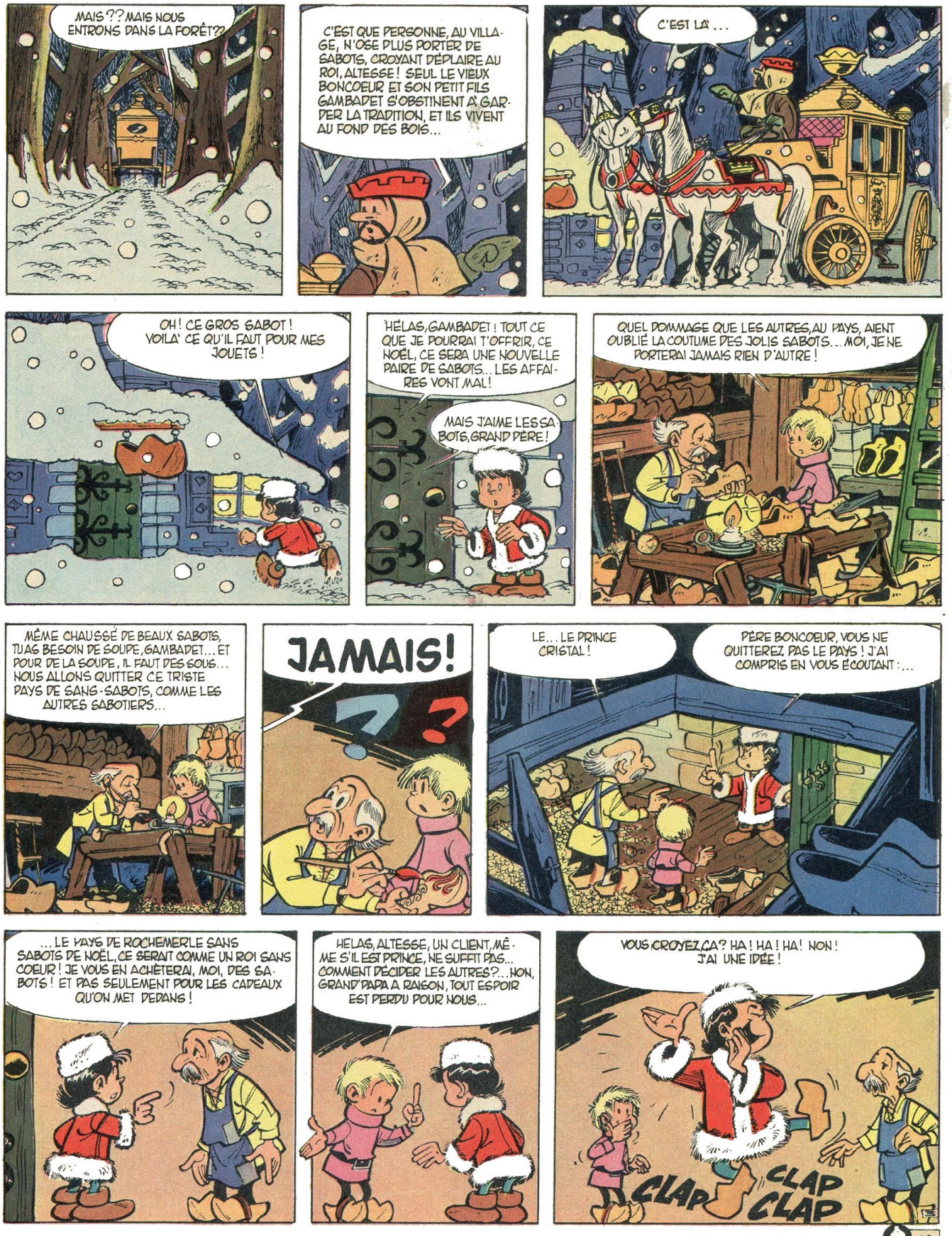

Les sabots de Cristal

PAR MARTIN
DIALOGUES : GREG

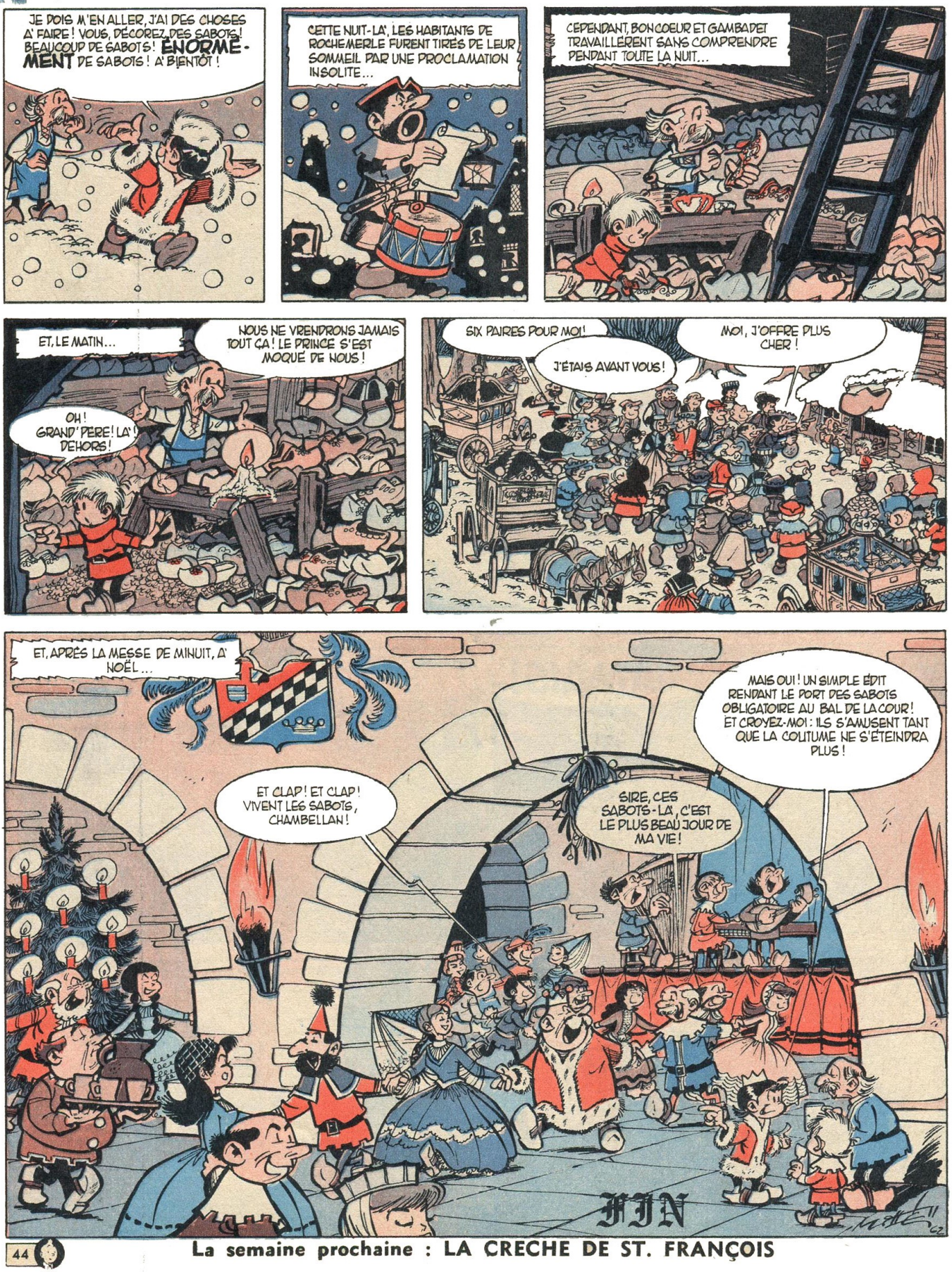

La semaine prochaine : LA CRECHE DE ST. FRANÇOIS

L'ETOILE

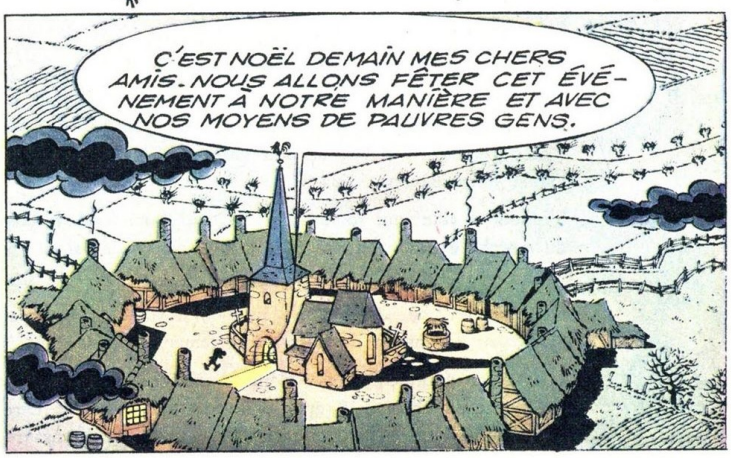
C'EST NOËL DEMAIN MES CHERS AMIS. NOUS ALLONS FÊTER CET ÉVÉNEMENT À NOTRE MANIÈRE ET AVEC NOS MOYENS DE PAUVRES GENS.

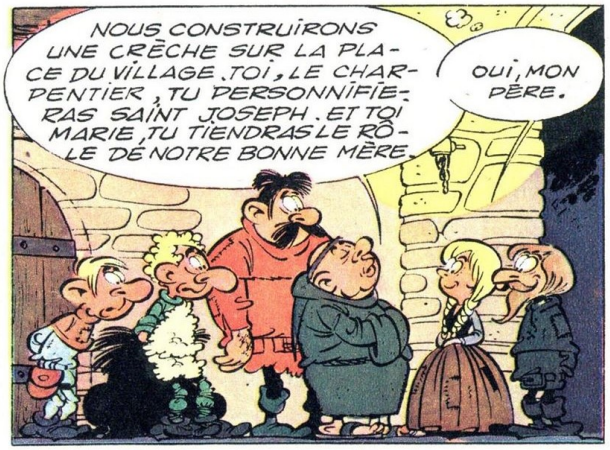
NOUS CONSTRUIRONS UNE CRÈCHE SUR LA PLACE DU VILLAGE. TOI, LE CHARPENTIER, TU PERSONNIFIERAS SAINT JOSEPH. ET TOI MARIE, TU TIENDRAS LE RÔLE DE NOTRE BONNE MÈRE.
OUI, MON PÈRE.

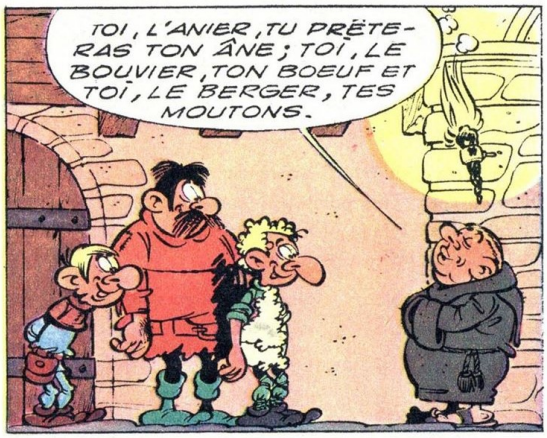
TOI, L'ANIER, TU PRÊTERAS TON ÂNE ; TOI, LE BOUVIER, TON BOEUF ET TOI, LE BERGER, TES MOUTONS.

JE N'AIME PAS ÇA ! OH ! NON ! JE N'AIME PAS ÇA ! OH ! NON ! JE N'AIME PAS ÇA DU TOUT !

FERME BIEN LA PORTE IL FAIT FROID.

CETTE IDÉE DE CRÈCHE ME DÉPLAÎT. LES GENS VONT ÊTRE HEUREUX, ET JE N'AIME PAS ÇA ! PAR SATAN, COMMENT FAIRE ÉCHOUER CE PROJET ?

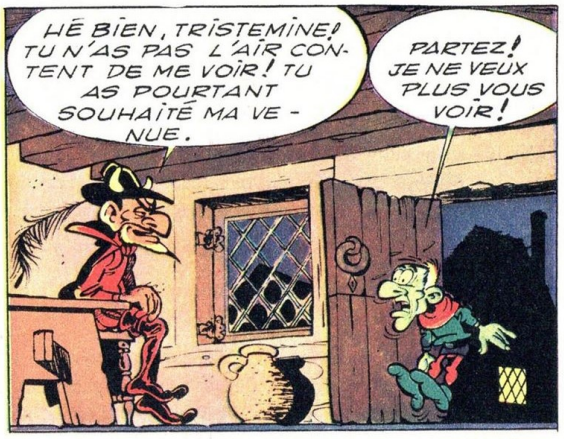
HÉ BIEN, TRISTEMINE ! TU N'AS PAS L'AIR CONTENT DE ME VOIR ! TU AS POURTANT SOUHAITÉ MA VENUE.
PARTEZ ! JE NE VEUX PLUS VOUS VOIR !

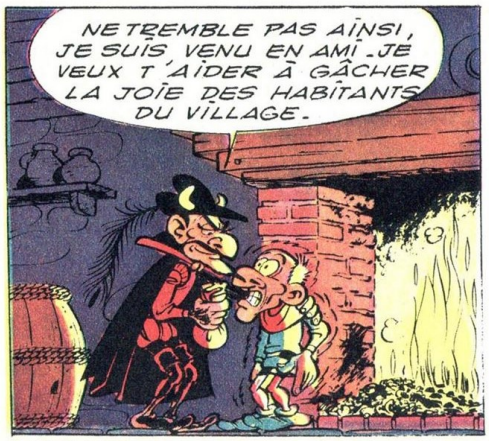
NE TREMBLE PAS AINSI, JE SUIS VENU EN AMI. JE VEUX T'AIDER À GÂCHER LA JOIE DES HABITANTS DU VILLAGE.

PRENDS CECI. À LA NUIT TOMBÉE, TU IRAS MÉLANGER LES GRAINES CONTENUES DANS CETTE BOURSE AU FOURRAGE DES ANIMAUX. FAIS CE QUE JE TE DIS ET TU VERRAS CE QU'IL ADVIENDRA.

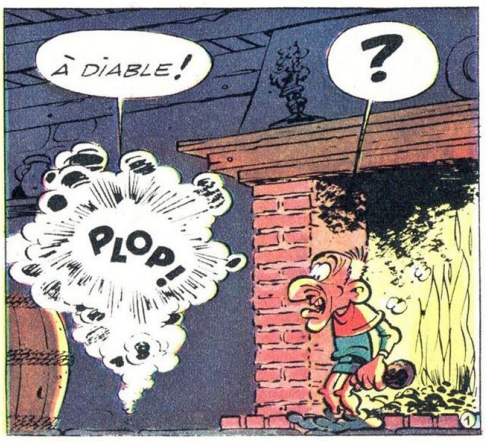
À DIABLE !
?
PLOP !

DE NOEL

histoire complète de
ACAR
dessins :
HUGO

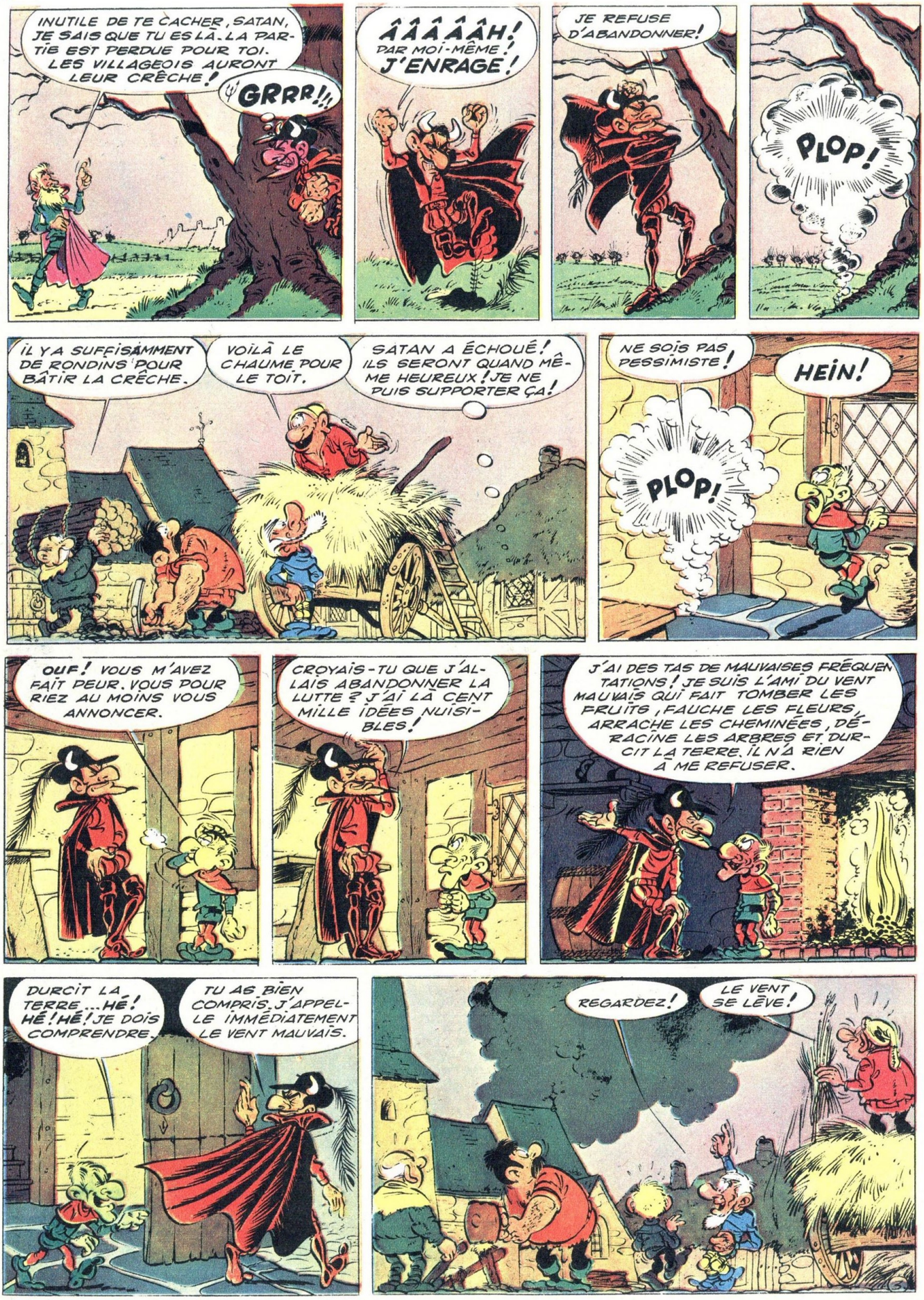
INUTILE DE TE CACHER, SATAN, JE SAIS QUE TU ES LÀ. LA PARTIE EST PERDUE POUR TOI. LES VILLAGEOIS AURONT LEUR CRÈCHE!
GRRR!!!
ÂÂÂÂÂH! PAR MOI-MÊME! J'ENRAGE!
JE REFUSE D'ABANDONNER!
PLOP!
IL Y A SUFFISAMMENT DE RONDINS POUR BÂTIR LA CRÈCHE.
VOILÀ LE CHAUME POUR LE TOIT.
SATAN A ÉCHOUÉ! ILS SERONT QUAND MÊME HEUREUX! JE NE PUIS SUPPORTER ÇA!
NE SOIS PAS PESSIMISTE!
HEIN!
PLOP!
OUF! VOUS M'AVEZ FAIT PEUR. VOUS POURRIEZ AU MOINS VOUS ANNONCER.
CROYAIS-TU QUE J'ALLAIS ABANDONNER LA LUTTE? J'AI LA CENT MILLE IDÉES NUISIBLES!
J'AI DES TAS DE MAUVAISES FRÉQUENTATIONS! JE SUIS L'AMI DU VENT MAUVAIS QUI FAIT TOMBER LES FRUITS, FAUCHE LES FLEURS, ARRACHE LES CHEMINÉES, DÉRACINE LES ARBRES ET DURCIT LA TERRE. IL N'A RIEN A ME REFUSER.
DURCIT LA TERRE... HÉ! HÉ! HÉ! JE DOIS COMPRENDRE.
TU AS BIEN COMPRIS. J'APPELLE IMMÉDIATEMENT LE VENT MAUVAIS.
REGARDEZ!
LE VENT SE LÈVE!

XXX

C'EST LA TEMPÊTE!
FUYONS!
BRRR! QUEL FROID!
OUVRE LA PORTE DE L'APPENTIS, FEMME! QUE LES OISEAUX ENTRENT SE METTRE À L'ABRI.
CRAC
TOC TOC TOC
PLUS TARD CHEZ TRISTEMINE...
À TA SANTÉ, SATAN! PAROLE, TU ES VRAIMENT DIABOLIQUE!
OH! TU SAIS, C'EST TOUT NATUREL.
LA TEMPÊTE A CESSÉ.
N'EMPÊCHE, IL A BIEN TRAVAILLÉ. REGARDE!
LA TERRE EST DURE COMME LE ROC! NOUS N'Y ARRIVERONS JAMAIS!
ESSAIE ENCORE!
TU VOIS!
NOUS SOMMES PERDUS!
NE NOUS LAISSONS PAS ABATTRE. CONTINUONS D'ESPÉRER EN LA DIVINE PROVIDENCE!
MON PÈRE! MON PÈRE! REGARDEZ!
L'ÉTOILE DE NOËL!
4.

XXXI

ELLE GROSSIT À VUE D'OEIL!
ON DIRAIT QU'ELLE S'APPROCHE DE NOUS!
PARADIS! C'EST ENCORE UN COUP DE SAINT MICHEL! PITIÉ! ÇA ME BRÛLE! PITIÉ!
J'ABANDONNE! J'AI AFFAIRE À TROP FORTE PARTIE!
NE M'ABANDONNEZ PAS! REVENEZ SATAN! NE ME LAISSEZ PAS SEUL!
PLOP!
PAR EXEMPLE!!
REGARDE!
LA TERRE EST COMPLÈTEMENT DÉGELÉE!
AU TRAVAIL!
AH! CETTE CLARTÉ!
JE NE PUIS PLUS LA SUPPORTER.
NON! NON!
A MOI! AU SECOURS!

XXXII

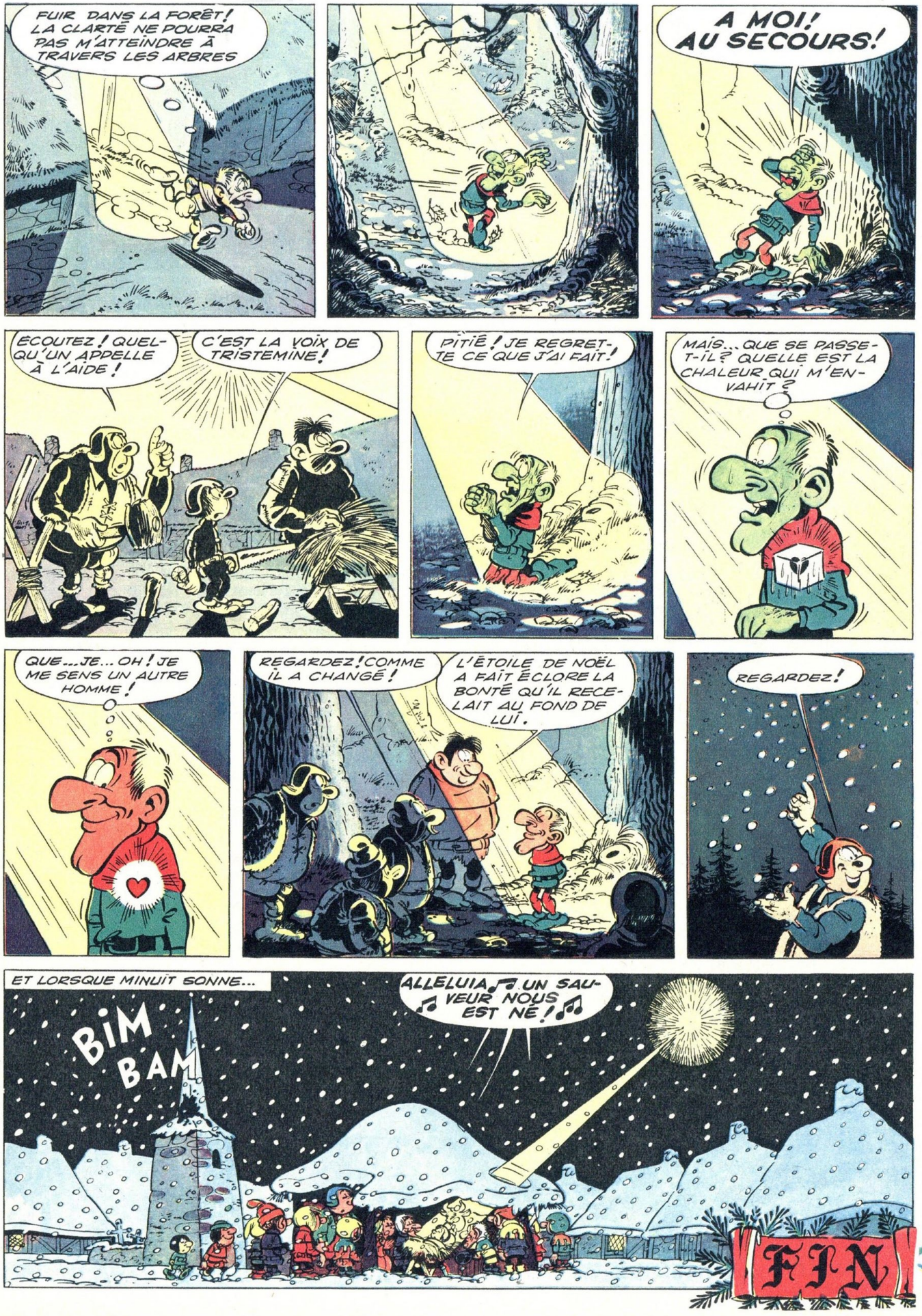
FUIR DANS LA FORÊT! LA CLARTÉ NE POURRA PAS M'ATTEINDRE À TRAVERS LES ARBRES
A MOI! AU SECOURS!
ÉCOUTEZ! QUELQU'UN APPELLE À L'AIDE!
C'EST LA VOIX DE TRISTEMINE!
PITIÉ! JE REGRETTE CE QUE J'AI FAIT!
MAIS... QUE SE PASSE-T-IL? QUELLE EST LA CHALEUR QUI M'ENVAHIT?
QUE... JE... OH! JE ME SENS UN AUTRE HOMME!
REGARDEZ! COMME IL A CHANGÉ!
L'ÉTOILE DE NOËL A FAIT ÉCLORE LA BONTÉ QU'IL RECELAIT AU FOND DE LUI.
REGARDEZ!
ET LORSQUE MINUIT SONNE...
BIM BAM
ALLELUIA♪ UN SAUVEUR NOUS EST NÉ!♪
FIN

NOËL A LA DICKENS

par Mittéï

EH BIEN ELLES NE SONT PAS BIEN GROSSES, VOS DINDES, MR LEMPLUMÉ! JE VAIS ÊTRE OBLIGÉE D'EN PRENDRE QUATRE...!
Jolia
GIN

...ENSUITE, DONNEZ-MOI 500 GRAMMES DE FOIE GRAS POUR KING KONG!... KING KONG C'EST MON PÉKINOIS, J'AIME LUI OFFRIR UNE GÂTERIE DE TEMPS EN TEMPS...
OUI MADAME COSSU, BIEN MA DAME COSSU!

C'EST PAS JUSTE TOUT DE MÊME! CE CHIEN QUI VA MANGER DU FOIE GRAS!... PENDANT CE TEMPS-LÀ, MOI, J'AI FAIM ET FR... TIENS... J'IRAIS BIEN ME RÉCHAUFFER DANS CE GRAND MAGASIN...
TEL
BON COIN

J'AI DIT "CELUI QUI SIFFLE ET QUI FUME" SINON RIEN!
BON ALAIN! OUI ALAIN! ALORS, MONSIEUR DONNEZ LUI CE QU'IL DEMANDE... UN TRAIN... QUI SIFFLE ET FUME!
OUI MONSIEUR
CELUI-LÀ ALORS!...
JOYEU
NOEL!

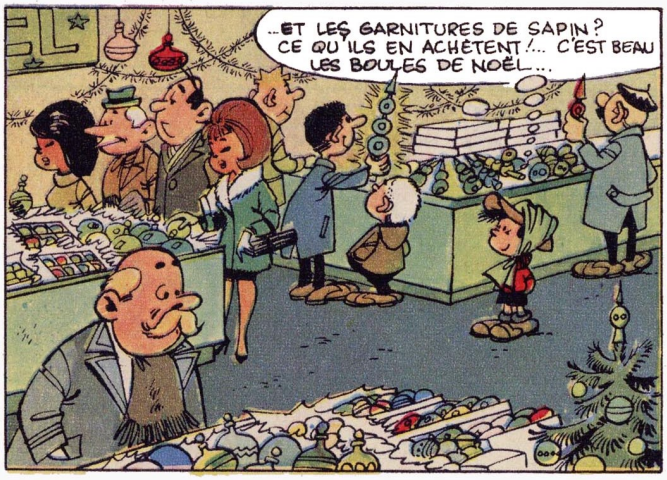
...ET LES GARNITURES DE SAPIN? CE QU'ILS EN ACHÈTENT!... C'EST BEAU LES BOULES DE NOËL...

MOI, J'AI BIEN UN PETIT SAPIN... C'EST BASTIEN, LE BUCHERON QUI ME L'A DONNÉ... MAIS CE SERAIT TELLEMENT MIEUX S'IL ÉTAIT GARNI!... MAIS IL FAUT BEAUCOUP DE SOUS POUR GARNIR UN SAPIN!...
NOEL!

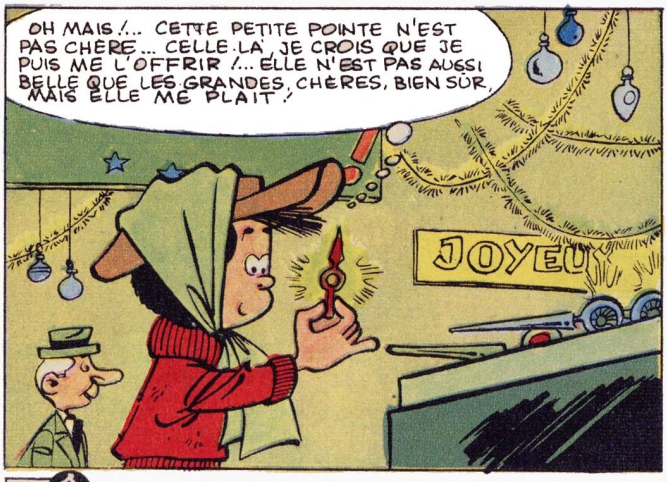
OH MAIS!... CETTE PETITE POINTE N'EST PAS CHÈRE... CELLE-LÀ, JE CROIS QUE JE PUIS ME L'OFFRIR!... ELLE N'EST PAS AUSSI BELLE QUE LES GRANDES, CHÈRES, BIEN SÛR, MAIS ELLE ME PLAÎT!
JOYEU

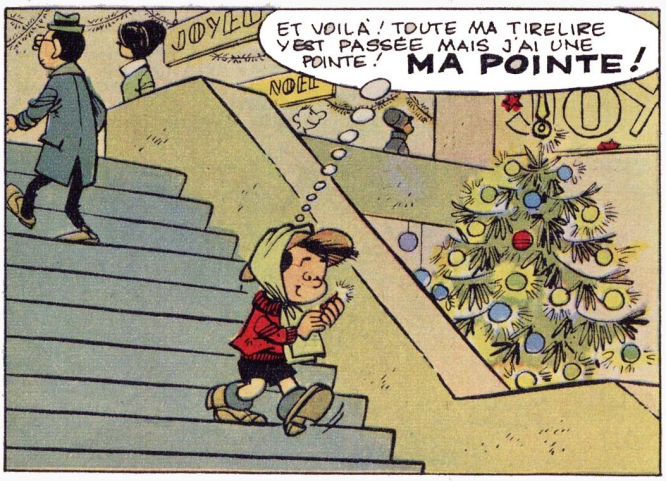
ET VOILÀ! TOUTE MA TIRELIRE Y'EST PASSÉE MAIS J'AI UNE POINTE! MA POINTE!
JOYEU
NOEL

JE VAIS RENTRER VITE POUR LA PLACER, ET... OH!
Wiiiiip
CRAC

MA POINTE!.. MA BELLE POINTE! SNIF! TOUTE CASSÉE! SNIF!

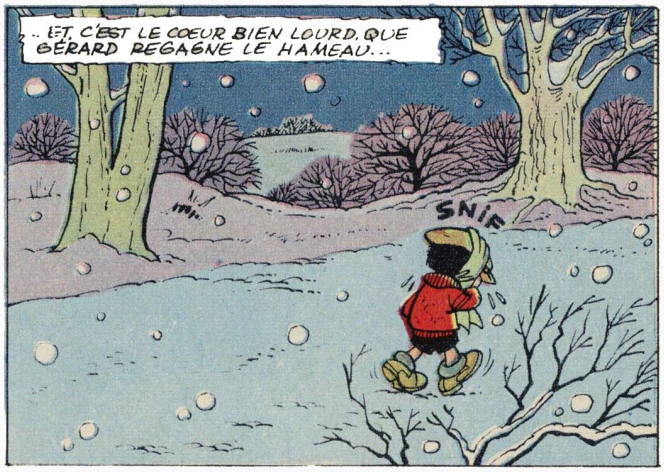
.. ET C'EST LE COEUR BIEN LOURD, QUE GÉRARD REGAGNE LE HAMEAU...
SNIF

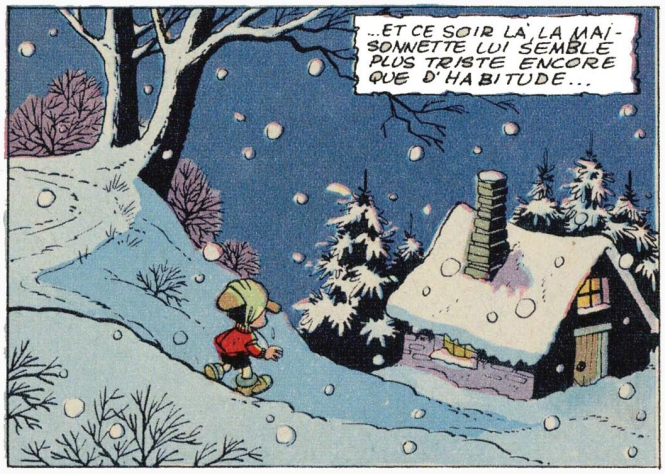
..ET CE SOIR LÀ, LA MAISONNETTE LUI SEMBLE PLUS TRISTE ENCORE QUE D'HABITUDE...

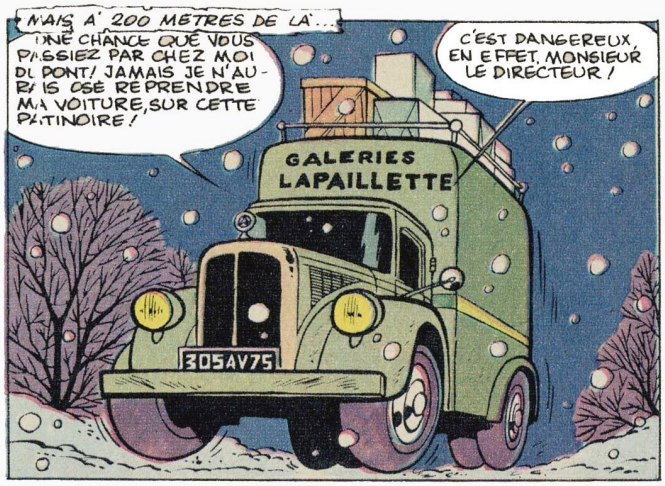
MAIS À 200 METRES DE LÀ...
UNE CHANCE QUE VOUS PASSIEZ PAR CHEZ MOI DU PONT! JAMAIS JE N'AURAIS OSÉ REPRENDRE MA VOITURE, SUR CETTE PATINOIRE!
C'EST DANGEREUX, EN EFFET, MONSIEUR LE DIRECTEUR!
GALERIES LAPAILLETTE
305 AV 75

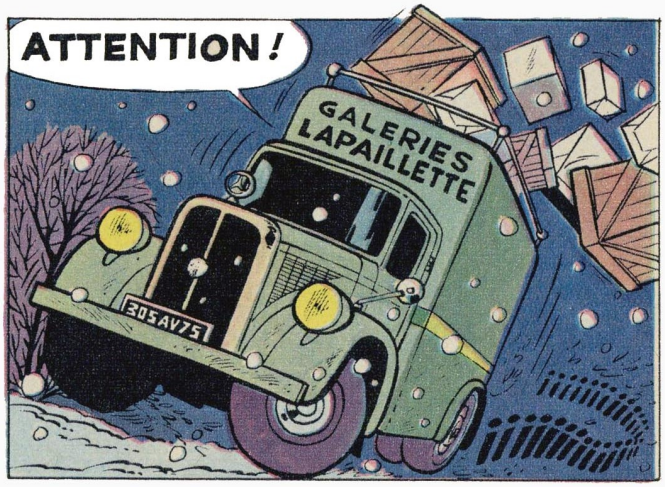
ATTENTION!
GALERIES LAPAILLETTE
305 AV 75

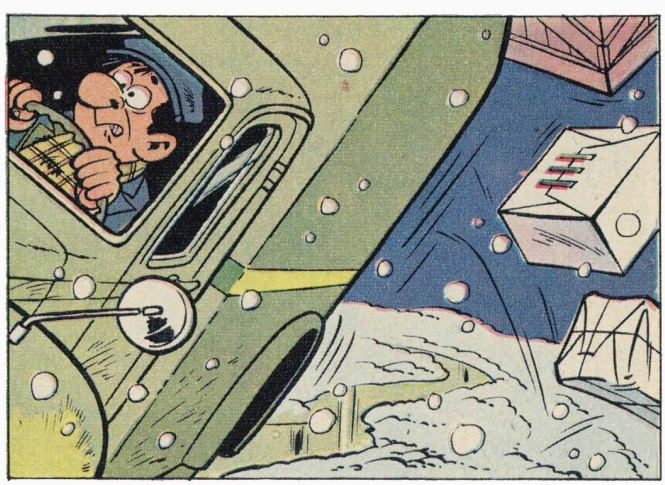

?
POF

ON A EU DE LA CHANCE ! ON AURAIT PU BASCULER EN CONTREBAS !
OH ! MERCI !.. MERCI !.. MERCI !
TRANSEXPRESS
220 VOLTS
AIR LANE

DES TAS DE BOULES DE NOËL ! DES GUIRLANDES.. DES DINDES POUR MAMAN ! DES VÊTEMENTS ! DES BOISSONS POUR PAPA ! DES TAS DE BONNES CHOSES !... DES JOUETS ! UN TRANSISTOR !

MERCI !.. MERCI !!

TOUTE LA CARGAISON QUI ÉTAIT SUR LE TOIT Y EST PASSÉE ! IL FAUT LA RÉCUPÉRER MR LE DIRECTEUR ! LA NEIGE DOIT AVOIR AMORTI LES CHOCS !
CHHHHHHT ! MINUTE, DUPONT !.. VENEZ VOIR...

REGARDEZ-MOI CE PAUVRE GOSSE, DUPONT ! POUR RIEN AU MONDE JE NE GÂCHERAIS SA JOIE !...
MAIS... IL Y A LÀ POUR UNE PETITE FORTUNE !...
MERCI ! MERCI !

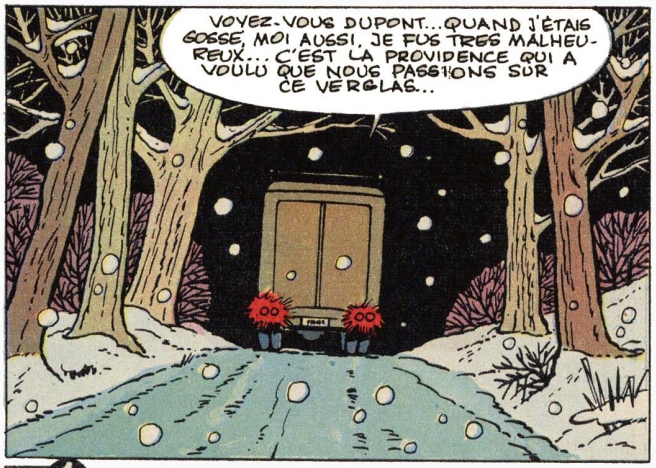
VOYEZ-VOUS DUPONT... QUAND J'ÉTAIS GOSSE, MOI AUSSI, JE FUS TRÈS MALHEUREUX... C'EST LA PROVIDENCE QUI A VOULU QUE NOUS PASSIONS SUR CE VERGLAS...

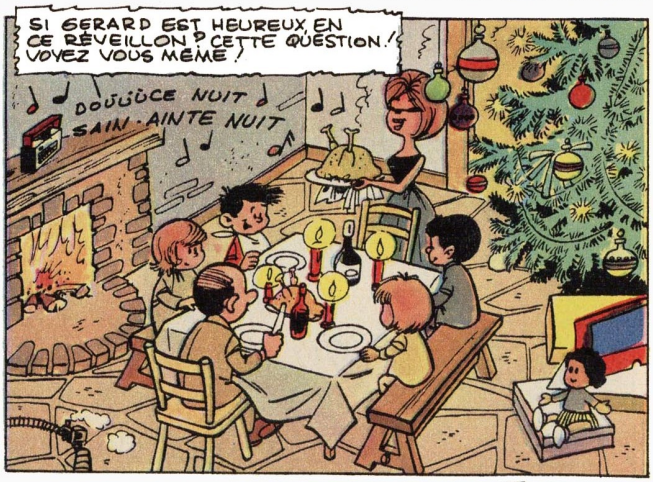
SI GÉRARD EST HEUREUX EN CE RÉVEILLON ? CETTE QUESTION ! VOYEZ VOUS MÊME !
DOUUUCE NUIT SAIN-AINTE NUIT

6

4

FIN

les petits chantres de Perlemont

par MAZEL.

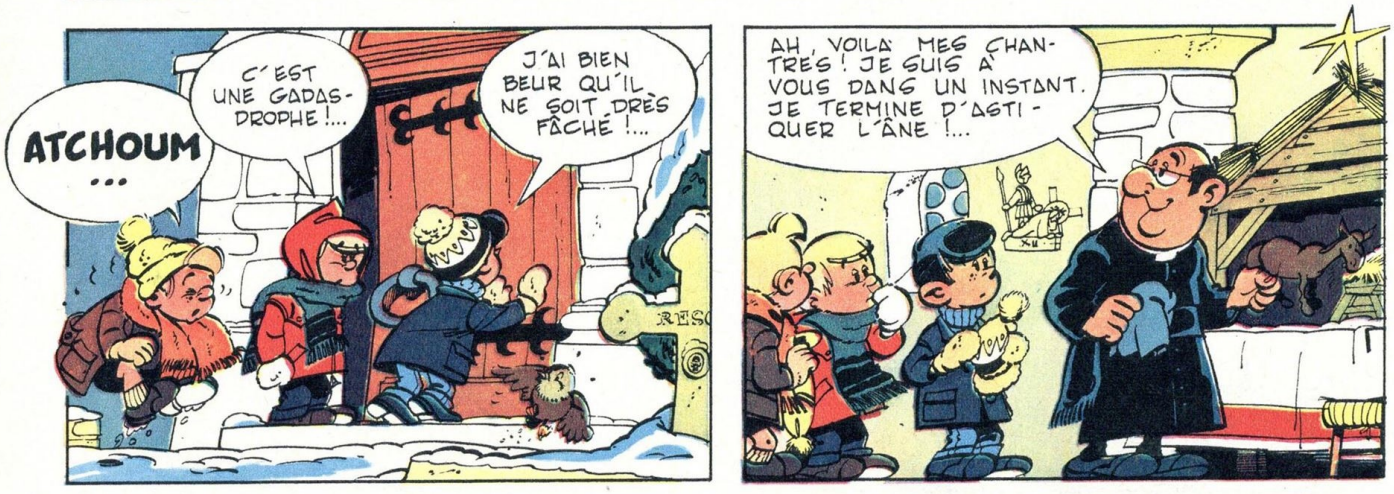

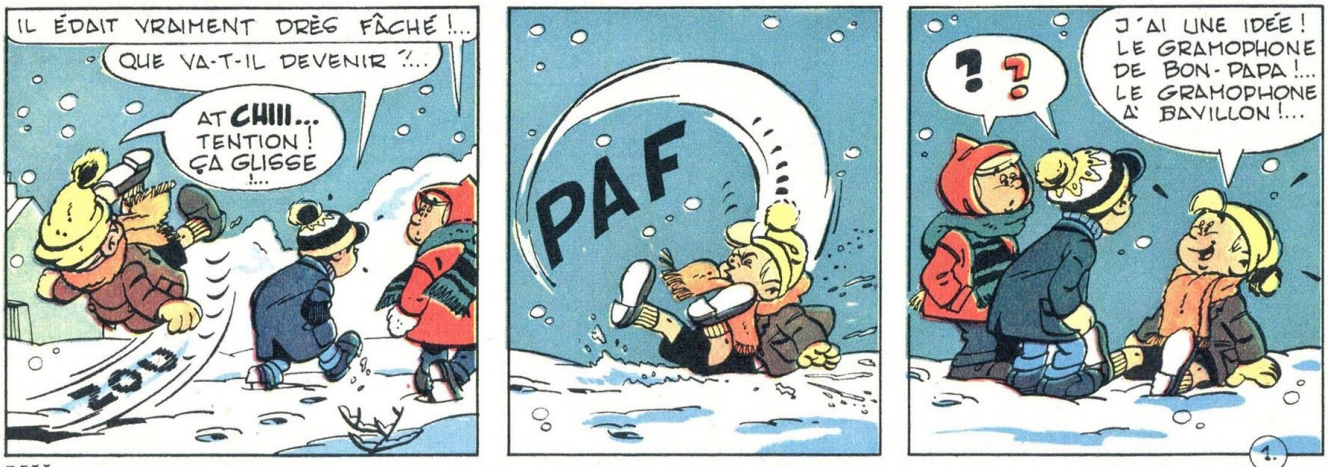

XII

...ON BOURRAIT PEUT-ÊTRE LE BLACER DANS LE CONFESSIONNAL!...

...ON FERAIT SEMBLANT DE CHANTER!...

...ET LA MESSE DE MINUIT SERAIT SAUVÉE !...

C'EST ICI !...

IL EST BIEN VIEUX DON GRAMOPHONE!...

POURVU QU'IL NE TOMBE PAS EN PANNE !...

ET LORSQUE MINUIT SONNA, LA LONGUE PROCESSION DES VILLAGEOIS S'ÉTIRA VERS L'ÉGLISE...

DONG DONG

DOUCE NUIT SAINTE NUIT

COMME C'EST BEAU !...

CE CANTIQUE EST ADMIRABLE ! J'EN SUIS TOUTE BOULEVERSÉE!...

JE PENSE QUE LE BON DIEU SERA CONTENT!...

ET APRÈS LA MESSE...

OUF!... J'AI EU BEUR, MAIS TOUT S'EST BIEN PASSÉ !...

ALLONS PRENDRE LE GRAMOPHONE!...

C'EST QUE... ATCHIII...

LE... LE GRAMOPHONE !...

IL... IL N'A PAS FONCTIONNÉ !..

C'EST QUE... ATCHIII...

C'EST QUE VOILÀ ! JE... J'AI CASSÉ LE RESSORT EN LE REMONTANT AU DÉBUT DE LA MESSE !...

MAIS ALORS ?... **LES VOIX ?...**

MAIS OUI, LES VOIX ?... **D'OÙ PROVENAIENT-ELLES ?..**

ELLES... ELLES ÉTAIENT **EXTRAORDINAIRES !...**

C'EST VRAI !... ELLES SEMBLAIENT **DESCENDRE DU CIEL !...**

ET LES ENFANTS S'EN FURENT DANS LA NUIT BLEUE, TENANT AU COEUR LEUR SECRET ET LE MYSTÈRE DE LA GRANDE NUIT DE NOËL...

ATCHIII...

FIN

LES TROIS

LA NUIT ÉTAIT CLAIRE. LES ÉTOILES AVIVÉES DE FROID. LA BISE PIQUAIT ET UN FIN GRÉSIL, GLISSANT SUR LES VÊTEMENTS SANS LES MOUILLER, GARDAIT FIDÈLEMENT LA TRADITION DES NOËL BLANCS DE NEIGE. TOUT EN HAUT DE LA CÔTE, APPARAISSAIT AVEC SA MASSE ÉNORME DE TOURS, DE PIGNONS, LE CLOCHER DE LA CHAPELLE MONTANT DANS LE CIEL BLEU-NOIR ET UNE FOULE DE PETITES LUMIÈRES QUI CLIGNOTAIENT, ALLAIENT, VENAIENT, S'AGITAIENT À TOUTES LES FENÊTRES...
DEUX DINDES TRUFFÉES GARRIGOU ?

OUI, MON RÉVÉREND, DEUX DINDES BOURRÉES DE TRUFFES
JÉSUS-MARIA ! MOI QUI AIME TANT LES TRUFFES ET QU'AS-TU ENCORE APERÇU À LA CUISINE GARRIGOU ?

OH ! DES TAS DE BONNES CHOSES ! DEPUIS MIDI, NOUS N'AVONS FAIT QUE PLUMER DES FAISANS, DES HUPPES, DES GÉLINOTTES... LA PLUME EN VOLAIT PARTOUT, PUIS DE L'ÉTANG, ON A APPORTÉ DES CARPES DORÉES, DES TRUITES...

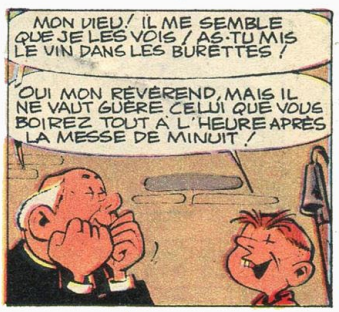
MON DIEU ! IL ME SEMBLE QUE JE LES VOIS ! AS-TU MIS LE VIN DANS LES BURETTES !
OUI MON RÉVÉREND, MAIS IL NE VAUT GUÈRE CELUI QUE VOUS BOIREZ TOUT À L'HEURE APRÈS LA MESSE DE MINUIT !

SI VOUS VOYIEZ CELA DANS LA SALLE DU CHÂTEAU... TOUTES CES CARAFES QUI FLAMBENT PLEINES DE VINS DE TOUTES LES COULEURS... LA VAISSELLE D'ARGENT, LES FLEURS ! JAMAIS, IL NE SERA VU UN RÉVEILLON PAREIL ! VOUS AVEZ DE LA CHANCE D'EN ÊTRE !

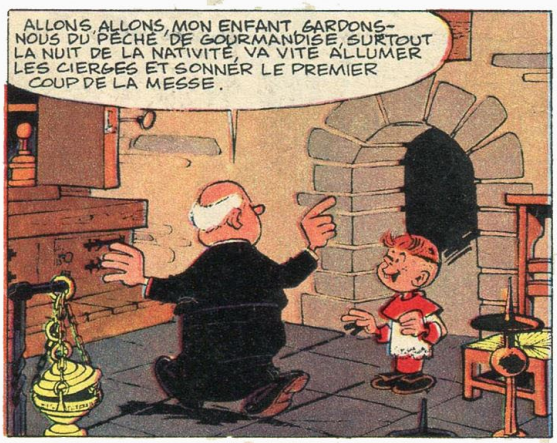
ALLONS, ALLONS, MON ENFANT, GARDONS-NOUS DU PÉCHÉ DE GOURMANDISE, SURTOUT LA NUIT DE LA NATIVITÉ, VA VITE ALLUMER LES CIERGES ET SONNER LE PREMIER COUP DE LA MESSE.

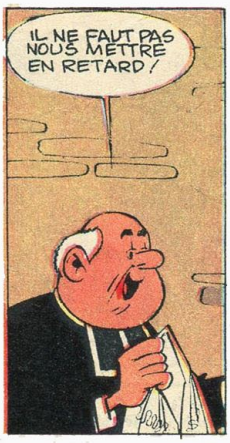
IL NE FAUT PAS NOUS METTRE EN RETARD !

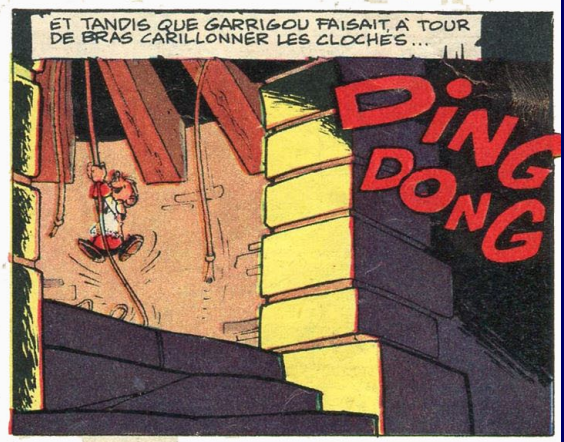
ET TANDIS QUE GARRIGOU FAISAIT À TOUR DE BRAS CARILLONNER LES CLOCHES...
DING DONG

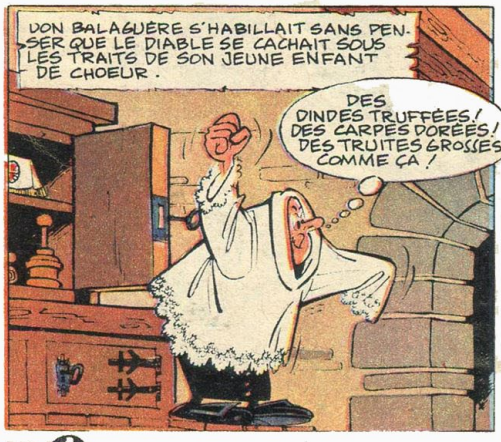
DON BALAGUÈRE S'HABILLAIT SANS PENSER QUE LE DIABLE SE CACHAIT SOUS LES TRAITS DE SON JEUNE ENFANT DE CHOEUR.
DES DINDES TRUFFÉES ! DES CARPES DORÉES ! DES TRUITES GROSSES COMME ÇA !

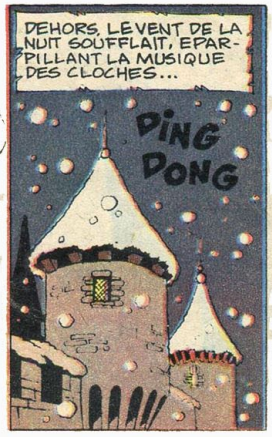
DEHORS, LE VENT DE LA NUIT SOUFFLAIT, ÉPARPILLANT LA MUSIQUE DES CLOCHES...
DING DONG

...ET À MESURE, DES LUMIÈRES APPARAISSAIENT AUX FLANCS DE LA COLLINE, C'ÉTAIENT DES FAMILLES DE MÉTAYERS QUI VENAIENT ENTENDRE LA MESSE DE MINUIT AU CHÂTEAU...
DING DONG DONG

MESSES BASSES

UN CONTE DE NOËL
D'ALPHONSE DAUDET
ADAPTE ET ILLUSTRE
DAR MOHEL

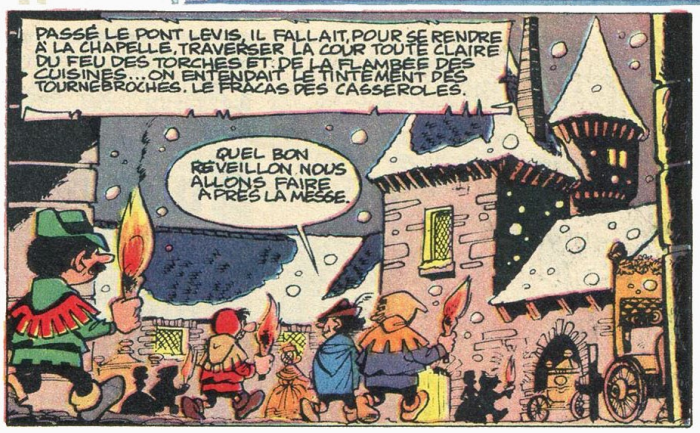

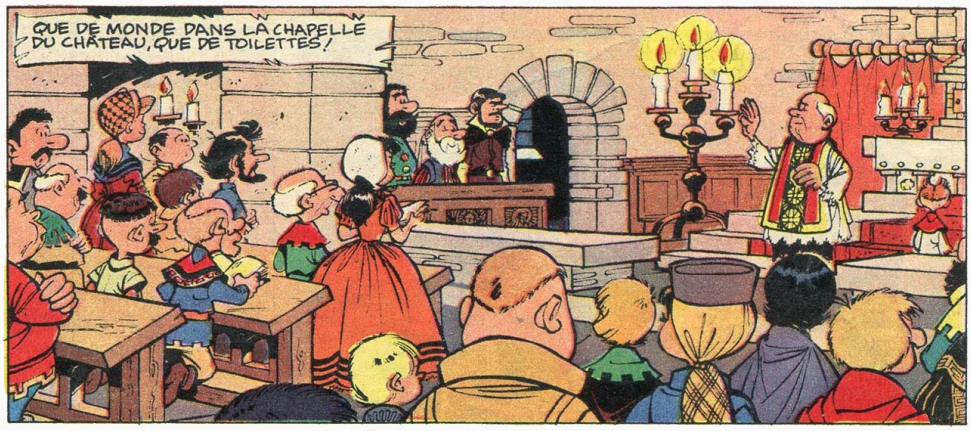

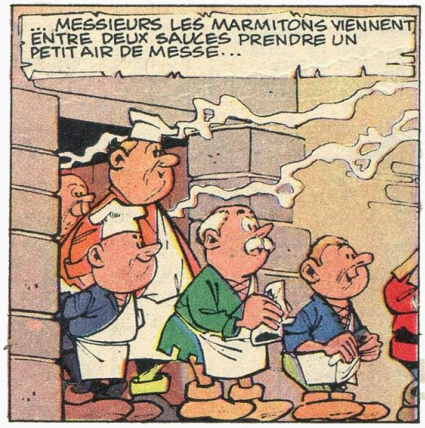

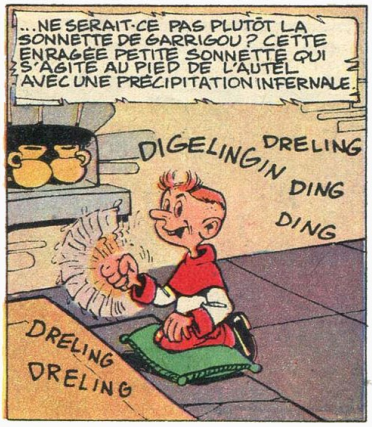

LES TROIS

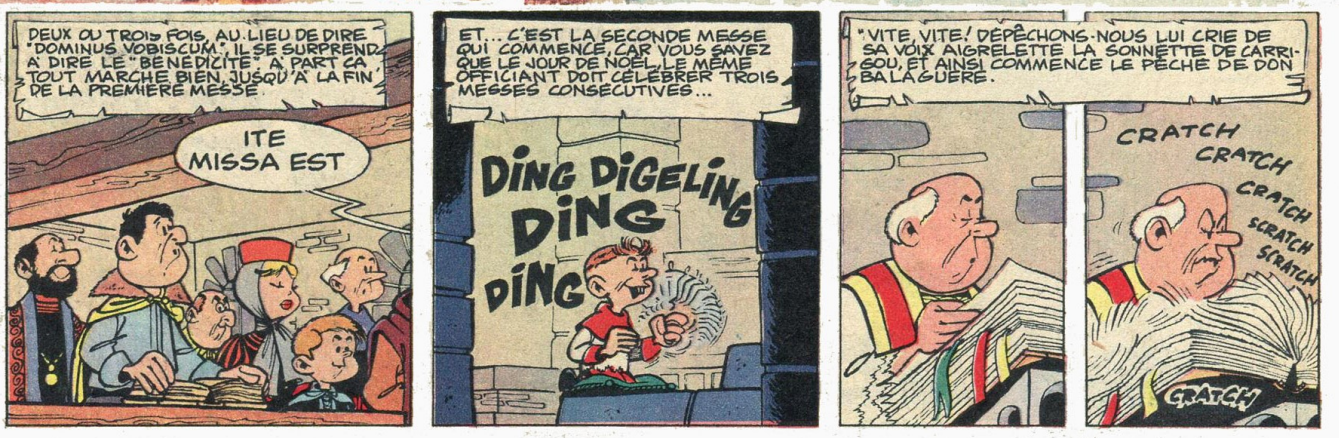
DEUX OU TROIS FOIS, AU LIEU DE DIRE "DOMINUS VOBISCUM", IL SE SURPREND À DIRE LE "BÉNÉDICITE". À PART ÇA TOUT MARCHE BIEN, JUSQU'À LA FIN DE LA PREMIÈRE MESSE.
ITE MISSA EST
ET... C'EST LA SECONDE MESSE QUI COMMENCE, CAR VOUS SAVEZ QUE LE JOUR DE NOËL, LE MÊME OFFICIANT DOIT CÉLÉBRER TROIS MESSES CONSÉCUTIVES...
DING DIGELING DING DING
"VITE, VITE! DÉPÊCHONS-NOUS LUI CRIE DE SA VOIX AIGRELETTE LA SONNETTE DE CARRIGOU, ET AINSI COMMENCE LE PÊCHE DE DON BALAGUÈRE.
CRATCH CRATCH CRATCH SCRATCH SCRATCH
CRATCH!

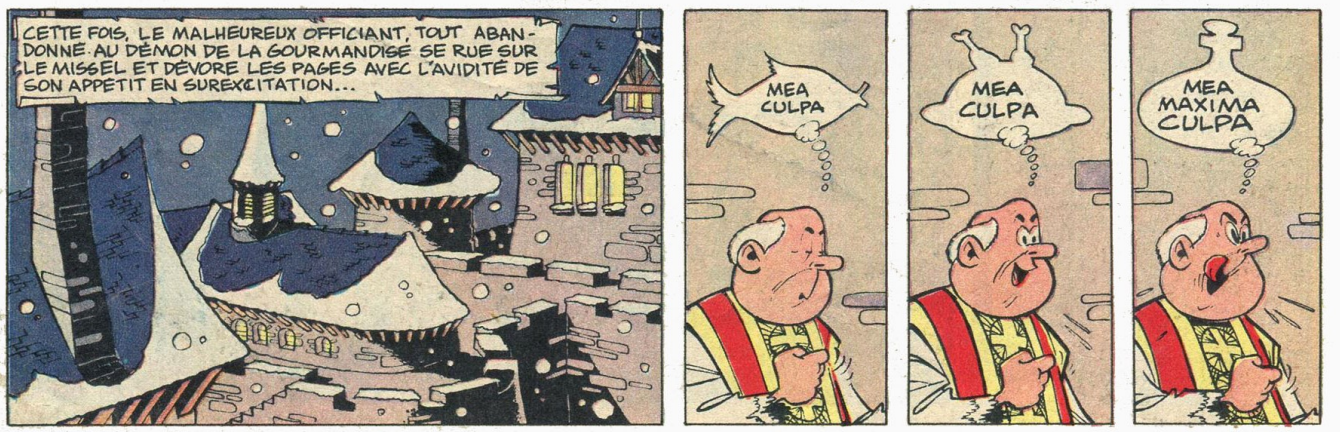
CETTE FOIS, LE MALHEUREUX OFFICIANT, TOUT ABANDONNÉ AU DÉMON DE LA GOURMANDISE SE RUE SUR LE MISSEL ET DÉVORE LES PAGES AVEC L'AVIDITÉ DE SON APPETIT EN SUREXCITATION...
MEA CULPA
MEA CULPA
MEA MAXIMA CULPA

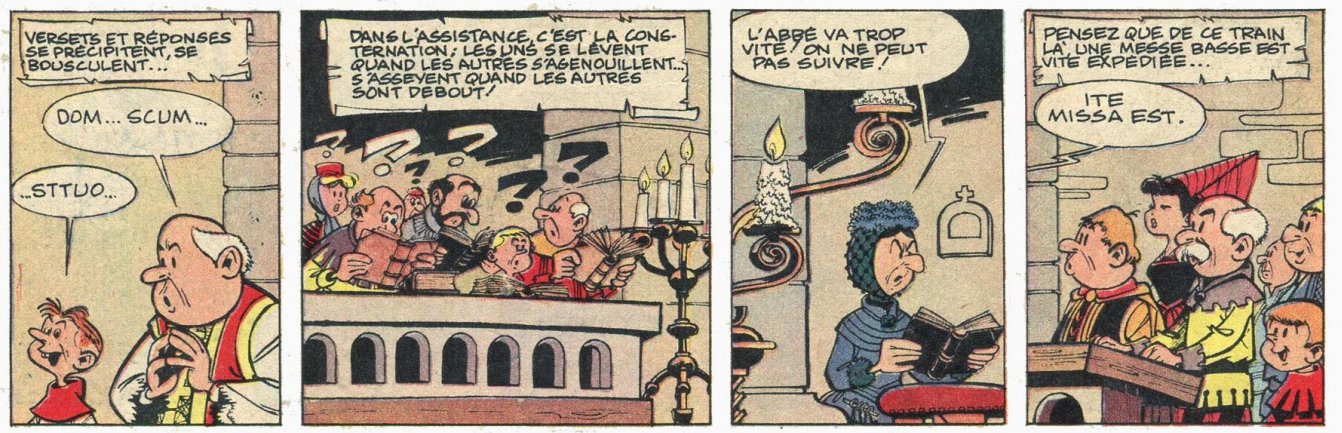
VERSETS ET RÉPONSES SE PRÉCIPITENT, SE BOUSCULENT...
DOM... SCUM...
..STTUO..
DANS L'ASSISTANCE, C'EST LA CONSTERNATION: LES UNS SE LÈVENT QUAND LES AUTRES S'AGENOUILLENT... S'ASSEYENT QUAND LES AUTRES SONT DEBOUT!
L'ABBÉ VA TROP VITE! ON NE PEUT PAS SUIVRE!
PENSEZ QUE DE CE TRAIN LÀ, UNE MESSE BASSE EST VITE EXPÉDIÉE...
ITE MISSA EST.

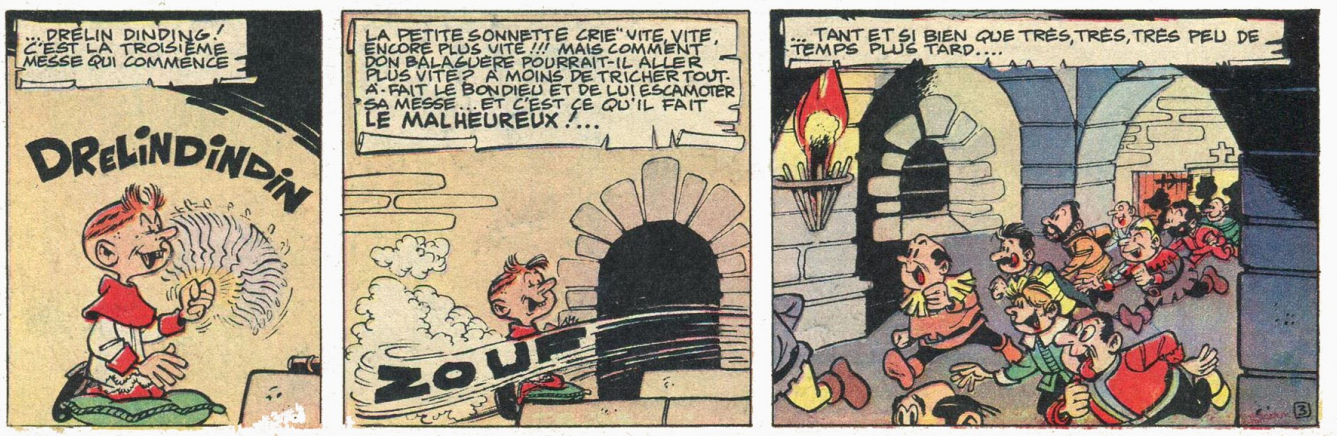
... DRELIN DINDING! C'EST LA TROISIÈME MESSE QUI COMMENCE
DRELINDINDIN
LA PETITE SONNETTE CRIE "VITE, VITE, ENCORE PLUS VITE!!! MAIS COMMENT DON BALAGUÈRE POURRAIT-IL ALLER PLUS VITE? À MOINS DE TRICHER TOUT À FAIT LE BONDIEU ET DE LUI ESCAMOTER SA MESSE... ET C'EST CE QU'IL FAIT LE MALHEUREUX!...
ZOUF
... TANT ET SI BIEN QUE TRÈS, TRÈS, TRÈS PEU DE TEMPS PLUS TARD....

MESSES BASSES

UN CONTE DE NOËL
D'ALPHONSE DAUDET
ADAPTE ET ILLUSTRE
PAR MEHEE

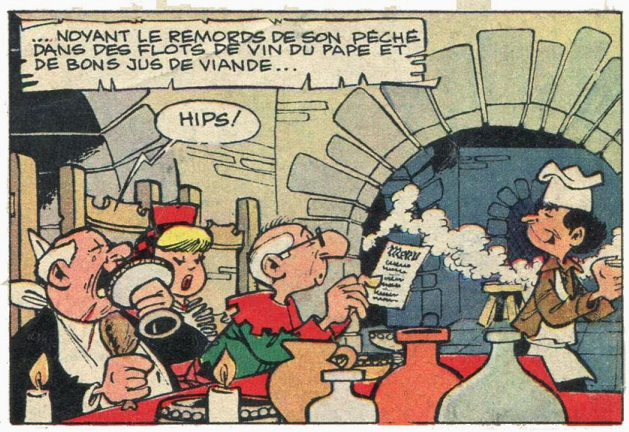

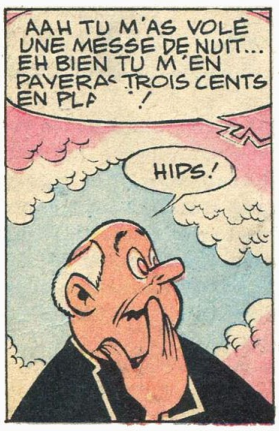

PIF ET LE FACTEUR
PAR Géri

VAS-Y!... C'EST LE MOMENT... LES GARS DOIVENT ÊTRE EN PLACE, FONCE!...

QUELQUES SECONDES PLUS TARD, LE BOLIDE TAMPONNE LA CAMIONNETTE POSTALE...

BROM

BRAVO, MARTINO! À NOUS DE JOUER LES GARS...

QUE PERSONNE N'APPROCHE!... ALLONS CIRCULEZ!...

TU TROUVES?...

LA!... L'ENVELOPPE BLEUE!

C'EST ELLE, FILONS!...

LES TROIS COMPLICES S'ENGOUFFRENT DANS LA VOITURE.

DÉMARRE MARTINO! NOUS AVONS L'ENVELOPPE...

OUI, AVANT L'ARRIVÉE DE LA POLICE!

QUELQUES INSTANTS PLUS TARD.

OUI, FACTEUR! ILS ONT FONCÉ VOLONTAIREMENT SUR MOI, J'EN AI RÉCHAPPÉ PAR MIRACLE... ENSUITE TROIS COMPLICES, QUI LES ATTENDAIENT, DÉGUISÉS EN POLICIER, ONT FOUILLÉ DANS LE COURRIER. ILS ONT FILÉ TOUS ENSEMBLE EN EMPORTANT UNE ENVELOPPE BLEUE.

ET LE COURRIER?...

COMPLÈTEMENT BRÛLÉ... ET COMBLE DE MALHEUR, C'ÉTAIT À PEU DE CHOSE PRÈS, TOUT LE COURRIER DE NOËL...

TOUTES LES CARTES DE NOËL BRÛLÉES... LES BANDITS!

HIPS!...

MON DIEU, FACTEUR, REGARDEZ PIF...

!

HIPS...

SUR LA ♪ ♪ BALANCHOOO!!!IRE ♪ ♪

PIF... TU N'AS PAS HONTE, OÙ AS-TU DÉNICHÉ CETTE BOUTEILLE D'ALCOOL?... MAIS... C'EST DE LA LIMONADE!...

HIPS... PAS CASSER HEIN!...

ÇA ALORS, PIF S'ENIVRE AVEC DE LA LIMONADE... LE MOMENT EST BIEN CHOISI. ALLONS, VIENS, IL FAUT RENTRER... HOP!...
AVOOOUIR UN BON COPAIN
LE LENDEMAIN...
EST-IL VRAI, FACTEUR, QUE TOUTES LES CARTES DE NOËL SONT BRÛLÉES??
HÉLAS!...
WOOOIIIN! JE VEUX DE JOLIES CARTES!
A-T-ON DÉJÀ ARRÊTÉ LES AGRESSEURS?...
LA POLICE ENQUÊTE...
UN PEU PLUS LOIN.
VOILÀ UN RECOMMANDÉ POUR MONSIEUR BANKOUMONHAY...
VEUILLEZ PATIENTER QUELQUE PEU... MONSIEUR VA VOUS RECEVOIR...
JE VOUS EN PRIE...
TIENS, QUE C'EST ORIGINAL CE BUREAU BLEU... BLEU... TIENS!...
CE PAPIER, SERAIT-CE POSSIBLE???
LE FACTEUR QUITTE MONSIEUR BANKOUMONHAY, TOUT ÉBERLUÉ DE SA DÉCOUVERTE.
LE PAPIER NE COMPORTE QU'UNE PARTIE DU NOM DE L'EXPÉDITEUR, MAIS JE SUIS SÛR DE LE CONNAÎTRE.
ET EN EFFET...
OUI, FACTEUR, C'EST BIEN MOI QUI AI ENVOYÉ CETTE ENVELOPPE BLEUE... MAIS COMMENT ÊTES VOUS EN POSSESSION DE CE MORCEAU?
VOUS AVEZ ENTENDU PARLER DE L'AGRESSION DE LA CAMIONNETTE POSTALE...
REGARDEZ LE MORCEAU D'ENVELOPPE... LES BORDS SONT BRÛLÉS ET LE TIMBRE N'EST PAS ENCORE OBLITÉRÉ... DITES-MOI, MONSIEUR KICHERCHTRHOUF QUE CONTENAIT CETTE ENVELOPPE?
EXE KICHER
3F
IL Y A QUELQUE TEMPS, J'AI MIS AU POINT UNE FORMULE QUI PERMETTAIT DE TRANSFORMER LE CAMEMBERT EN CAVIAR... SUR LE CONSEIL DE Me BANKOUMONHAY, J'AI ENVOYÉ CETTE FORMULE À MON FRÈRE QUI HABITE EN FRANCE, AFIN QU'IL PUISSE LA VENDRE...
SUR LE CONSEIL DE Me BANKOUMONHAY, DITES-VOUS?...
EH BIEN! C'EST JUSTEMENT DANS LA CORBEILLE À PAPIER DE BANKOUMONHAY, ET CE PAR HASARD, QUE J'AI DÉCOUVERT CE MORCEAU DE LETTRE... NOUS TENONS L'AGRESSEUR!...
2

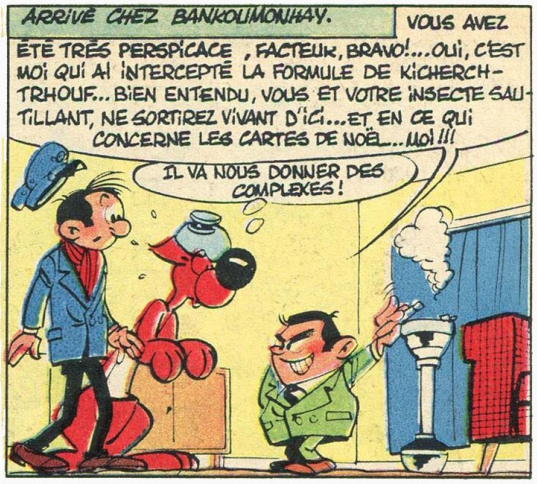

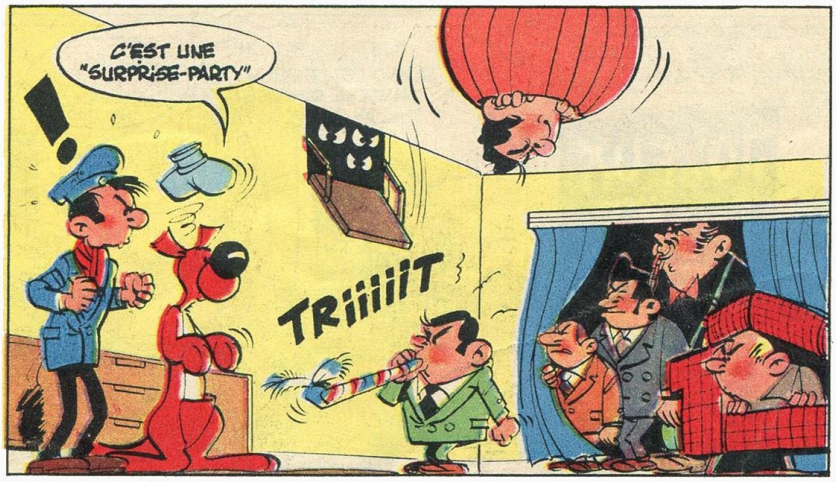

(*) SILENCE QUI PRÉCÈDE LE "PAF."

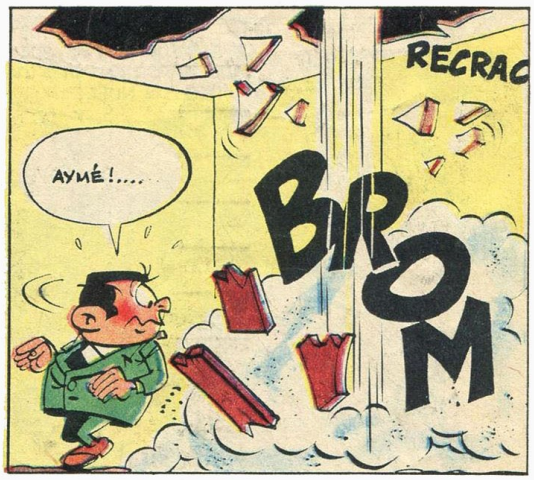

(*) QU'EST-CE QUE JE VOUS DISAIS

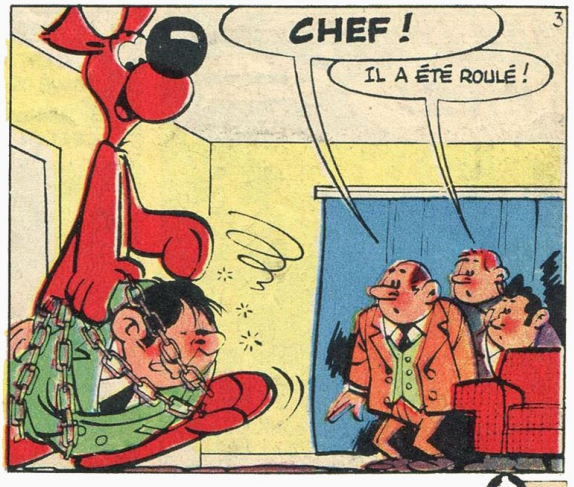

BRAVO, PIF! ÇA C'EST DU BOWLING!
AU MÊME INSTANT...
POLICE! QUE PERSONNE NE SORTE...
ON VOUDRAIT QU'ON NE POURRAIT PAS!
MONSIEUR L'INSPECTEUR, AVANT QUE VOUS BOUCLIEZ CES BANDITS JE VOUDRAIS VOUS PROPOSER... BZZZ... BZZZ... BZZZ...
EXCELLENTE IDÉE!
SILENCE ET ÉCRIVEZ... IL RESTE ENCORE TROIS MILLE CARTES À ÉCRIRE.
JOYEUX NOËL
DITES-MOI, PATRON! QUAND EST-CE QU'ON CHANGE LE CAMEMBERT EN CAVIAR?
VOICI UNE NOUVELLE LISTE D'ADRESSES, FACTEUR!
ET LA VEILLE DE NOËL.
BRAVO! VIVE LE FACTEUR ET PIF!... ILS NOUS APPORTENT DES CARTES DE NOËL!
VOICI UN PETIT VERRE DE LIQUEUR POUR VOTRE NOËL, FACTEUR. ET POUR PIF UNE BONNE LIMONADE...
MERCI BEAUCOUP!... MAIS SURTOUT PAS DE LIMONADE POUR PIF.
ON NE PEUT TOUT DE MÊME PAS DONNER DE L'ALCOOL À PIF...
SURTOUT PAS D'ALCOOL POUR PIF... SLURP...
UN VERRE DE LIMONADE APRÈS...
HIPS!
JE LE SAVAIS!
ET EN PASSANT DEVANT LE CAFÉ DU COIN...
C'EST SCANDALEUX, FACTEUR. VOUS AVEZ DONNÉ DE L'ALCOOL À PIF. TIENS BOIS CETTE LIMONADE POUR TE REMETTRE...
C'EST ÇA, REMETTEZ-MOI ... HIPS!...
ZOYEUX HIPS NOËL!
JOYEUX NOËL!...
FIN
GORI
4

Noël aux binious

DESSIN : MITTEÏ
TEXTE : Y. DUVAL.

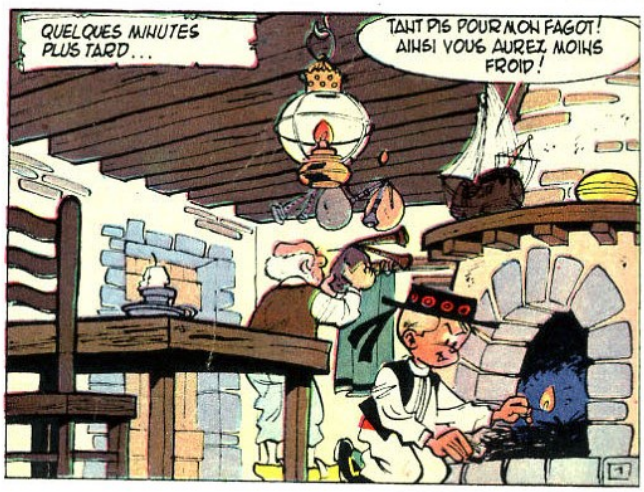

REGARDE, JE L'AI FABRIQUÉ MOI-MÊME... IL EST POUR TOI !
POUR MOI ?... OH MERCI ! IL EST SUPER-BE !
HÉ HÉ... MAIS TU NE T'EN TIRES PAS MAL DU TOUT ! LE BINIOU BRETON N'EST-IL PAS LE PLUS BEL INSTRUMENT QUI SOIT AU MONDE ?
MAINTENANT IL FAUT QUE JE PARTE. ENCORE GRAND MERCI !
REVIENS DEMAIN, PETIT, POUR TA PROCHAINE LEÇON.
GROS-CLAUDE, REGARDE NOTRE GRINGALET QUI S'ÉPOUMONNE !
LA FOLIE DU VIEUX CLOAREC EST CONTAGIEUSE !
SOUFFLE PAS TROP FORT, HÉ... TU POURRAIS T'ENVOLER !
YANICK ! LES BARQUES SONT RENTRÉES AU PORT. TON PÈRE DOIT T'ATTENDRE À LA MAISON.
ET QUELQUES MINUTES APRÈS...
PAPA ! MAMAN ! REGARDEZ !...
OÙ AS-TU DÉNICHÉ ÇA ? UN BINIOU, À TON ÂGE, C'EST RIDICULE !
LE VIEUX CLOAREC M'EN A FAIT CADEAU.
JE T'INTERDIS DE FRÉQUENTER CE VIEUX FOU DE MUSICIEN. CHACUN SAIT QU'IL EST UN PEU SORCIER...
NE RÉPÈTE PAS CES MÉDISANCES.
ET LE LENDEMAIN...
HÉLAS, PAPA NE VEUT PAS QUE VOUS M'APPRENIEZ. POURTANT, J'AURAIS TANT AIMÉ.
BAH ! NE TE DÉSOLE PAS, YANICK.
ÉCOUTE, CHAQUE MATIN TU VIENDRAS T'EXERCER DEVANT CETTE FRESQUE, CE SONT LES PETITS JOUEURS DE PIERRE QUI T'APPRENDRONT ET CORRIGERONT TON JEU.
VRAIMENT ?
OR, PRÉCISÉMENT, LE DIMANCHE SUIVANT, À LA GRAND'MESSE...

CETTE ANNÉE, LE SOIR DE NOËL, C'EST ICI, A' PERGONEC, QUE SE DISPUTERA LE TRADITIONNEL TOURNOI DES JEUNES JOUEURS DE BINIOU.

BIEN QUE DANS NOTRE VILLAGE, CE BEL ART DU BINIOU SOIT PERDU DEPUIS DEUX GÉNÉRATIONS VOUS VIENDREZ NOMBREUX APPLAUDIR LES ARTISTES DES RÉGIONS VOISINES.

SUIVANT LES CONSEILS DU VIEUX CLOADEC, YANICK SE REND CHAQUE MATIN AU PIED DU CALVAIRE AFIN DE S'EXERCER.

DÉCIDÉMENT, C'EST TROP DIFFICILE JAMAIS JE N'Y ARRIVERAI ! J'Y RENONCE.

QUAND TOUT A' COUP, COMME SORTANT DU BAS RELIEF DE PIERRE, UN MYSTÉRIEUX BINIOU ENTAME UN AIR ALLÉGRE ET DÉSUET.
OH ! C'EST RAVISSANT !...

MERCI, PETITS BERGERS ! NE VOUDRIEZ-VOUS PAS ME REJOUER LE DÉBUT DE CE BEL AIR ? J'AIMERAIS TANT L'AVOIR BIEN EN TÊTE.

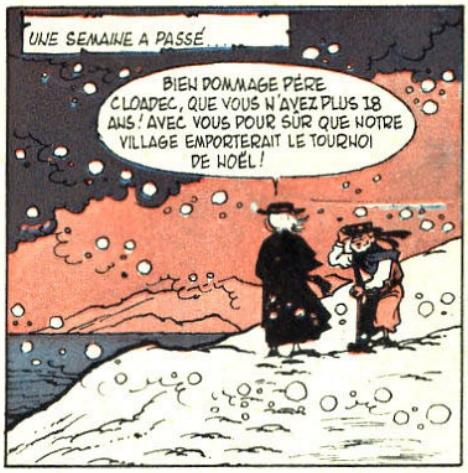
UNE SEMAINE A PASSÉ...
BIEN DOMMAGE PÈRE CLOADEC, QUE VOUS N'AYEZ PLUS 18 ANS ! AVEC VOUS POUR SÛR QUE NOTRE VILLAGE EMPORTERAIT LE TOURNOI DE NOËL !

HÉ OUI, MONSIEUR LE CURÉ ! L'AMOUR DE NOTRE CHER BINIOU SE PERD D'ANNÉE EN ANNÉE !
HÉLAS ! PLUS UN SEUL JEUNE DANS TOUT PERGONEC...

POURTANT SAIT-ON JAMAIS... UN TALENT INCONNU QUI SE RÉVÉLERAIT BRUSQUEMENT !
UN MIRACLE, ALORS ? NON. ON NE S'IMPROVISE PAS JOUEUR DE BINIOU !

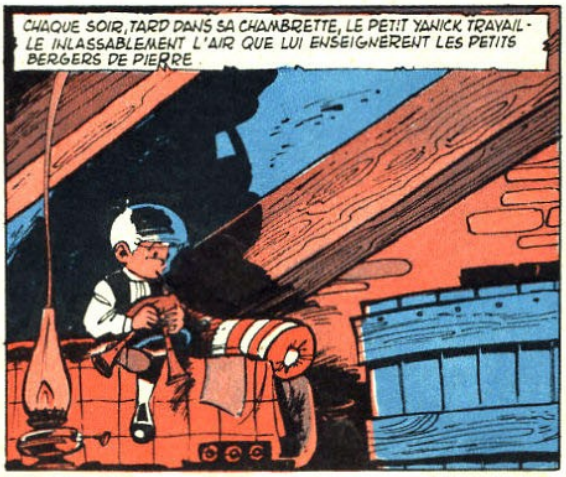
CHAQUE SOIR, TARD DANS SA CHAMBRETTE, LE PETIT YANICK TRAVAILLE INLASSABLEMENT L'AIR QUE LUI ENSEIGNERAIENT LES PETITS BERGERS DE PIERRE.

C'EST ÉTRANGE. CE BEL AIR MYSTÉRIEUX M'OBSÈDE AU POINT QU'IL CHANTE SANS CESSE A' MES OREILLES...
3

La semaine prochaine : LE PLUS BEAU NOEL DU CAPORAL BENNY

Noël à la cloche

par MITTEÏ

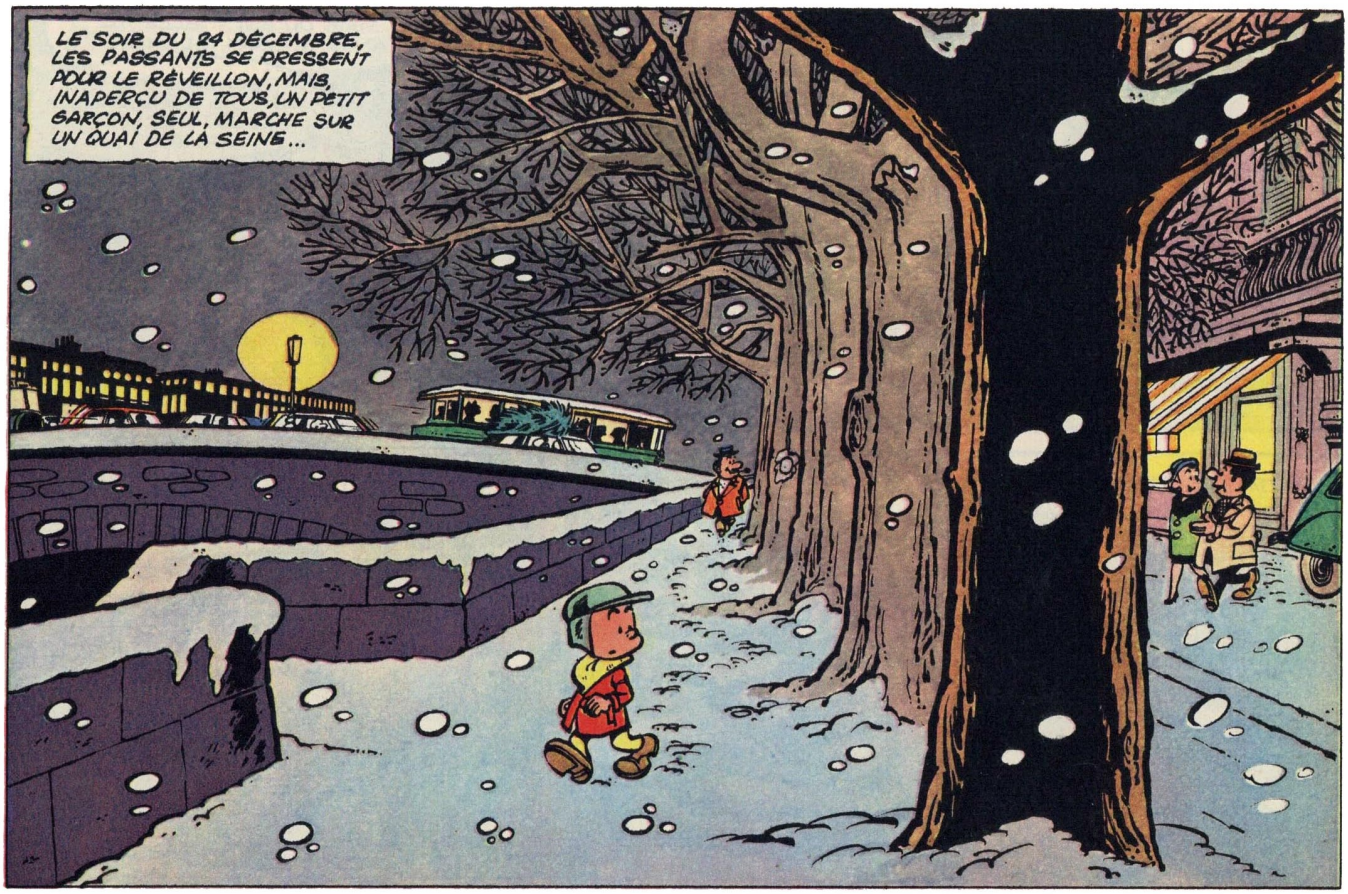

ET OÙ L'AS-TU PERDUE ?!...
DANS UN GRAND MAGASIN, LÀ-BAS...
AIE AIE AIE ! ÇA VA ÊTRE "COTON" DE LA RETROUVER LÀ ! ET OÙ HABITES-TU ?
UNE GRANDE MAISON TOUTE BLANCHE !
OUI, MAIS OU EST ELLE TA GRANDE MAISON BLANCHE ?
ZE SAIS PAS : ZE SUIS VENU DANS LA GROSSE AUTO DE MAMAN !
ET TA RUE, C'EST LAQUELLE ?
ÇA, ZE SAIS PAS !
BEN, ME V'LÀ FRAIS MOI, AVEC UN GOSSE DE RICHE SUR LES BRAS, LA NUIT DE NOËL !
MAIS ZE VEUX MON RÉVEILLON, MOI ! ZE VEUX ALLER AU RÉVEILLON CHEZ TOI !
RÉVEILLONNER CHEZ MOI !? MAIS TU NE DOUTES DE RIEN TOI : J'HABITE SOUS LES PONTS, MOI !
EN FIN, VIENS TOUJOURS : ON AVISERA APRÈS !
TU VOIS, PETIT, TU VAS ÊTRE DÉÇU : CHEZ MOI, C'EST ICI !
MOI, ZE TROUVE QUE C'EST AMUSANT ICI !
BEN, T'ES MARRANT TOI !
2

ALORS, TU LE PRÉPARES CE RÉVEILLON ?
HEM !
ALLONS, OUI... BOUGE PAS ! ON VA ESSAYER D'ARRANGER ÇA !
ARRANGER ÇA, ARRANGER ÇA !!... FACILE À DIRE, MAIS SANS LE SOU, FAUT L'FAIRE !
IL FAUDRAIT UN SAPIN, UN REPAS... DE LA MUSIQUE !
LA MUSIQUE ! MAIS OUI ! J'AI UNE IDÉE
LE VIEUX JOSEPH !... IL COUCHE PRÈS DU PETIT PONT, VITE !
SALUT JOSEPH, ET BON NOËL !...
SALUT, BERGER, JOYEUX NOËL ! FAIT PAS CHAUD, HEIN !?
HÉ NON ! LA CLOCHE C'EST PLUS GAI À PÂQUES QU'À LA NOËL ! C'EST TOI QUE JE CHERCHE...
...ET PRENDS TON ORGUE DE BARBARIE !
MAIS TU ES FOU ! UN SOIR DE RÉVEILLON IL N'Y A PERSONNE DEHORS !
CE SOIR, TU JOUERAS POUR UN SEUL SPECTATEUR ET TU NE FERAS PAS LA QUÊTE...
JE TE PRÉSENTE NOTRE INVITÉ... NOUS DEVONS LUI OFFRIR UN RÉVEILLON !
MAIS TU ES FOU !
AH !
3

COMMENT NOUS PROCURER LE NÉCESSAIRE POUR ÇA !?...
BAH ! ON VERRA !
FAIS LUI DE LA MUSIQUE ! MOI, JE CHERCHE UN SAPIN !
IL EST CINGLÉ BERGER ! TANT PIS ALLONS-Y !
C'EST BEAU... TU JOUES BIEN !
A PRÉSENT, JE DOIS TROUVER MELCHIOR L'AFRICAIN... A C'T'HEURE-CI, IL DOIT ÊTRE CHEZ LUI ! SOUS LE PONT DE LA TOURNELLE...
J'AI BESOIN DE TOI, MELCHIOR, TU ES LE ROI DES DÉBROUILLARDS, TU VAS ME TROUVER UN SAPIN !
TOUT DE SUITE ?
VAS-Y ET TU L'APPORTES CHEZ MOI, SOUS LE PETIT PONT !
UN SAPIN, LE JOUR DE RÉVEILLON, C'EST PAS FACILE DE TROUVER À PARIS ! ENFIN JE VAI ESSAYER !
PEU APRÈS...
.M.U
TABAC
TTERBACH
LE COPAIN GASPAR, DES HALLES DOIT ME PROCURER LE SAPIN !
TU TOMBES BIEN MELCHIOR... JUSTEMENT, J'EN AI UN LÀ-BAS DONT PERSONNE NE VEUT !
ÇA Y EST, BERGER, LE SAPIN EST LÀ !
DÉJÀ !
MAIS... C'EST UN SAPIN QUE JE T'AI DEMANDÉ ! PAS UNE FORÊT ! COUPE : NOUS NE GARDERONS QUE LA CIME !
LA CIME ! QUAND JE PENSE CE QUE J'AI SUÉ !
4

J'AI OUBLIÉ UNE CHOSE IMPORTANTE : LE CHAUFFAGE, JE VAIS VOIR L'AGENT DU QUARTIER...
OUI, BERGER, J'AI TERMINÉ MON SERVICE D'AUJOURD'HUI POURQUOI ?
VOILÀ...
JE SAVAIS, QU'IL ME PRÊTERAIT SON BRASERO, POUR LA NUIT DE NOËL !...
LE GOSSE EST RAVI PAR L'AMBIANCE, MAIS AVOUEZ QUE ÇA MANQUE D'UN PETIT REPAS !...
J'AI CENT SOUS... JE VAIS ESSAYER DE "TAPER" UN RÔTISSEUR DE QUELQUES "RESTES" !
BANG BALANG
?
PAF
UN PAQUET ! QUE PEUT-IL BIEN CONTENIR ? OUVRONS-LE POUR VOIR...
C'EST PAS VRAI !!?
MAUDIT VERGLAS ! MES BELLES DINDES TRUFFÉES TOMBÉES À LA SEINE !... PERDUES !
BAH ! LE PATRON A UNE ASSURANCE "TOUS RISQUES" ! IL SERA REMBOURSÉ !
LES AMIS ! VITE, COUREZ CHERCHER TOUT LE MONDE
ON VA S'ENVOYER DE LA DINDE TRUFFÉE !
PEU APRÈS...
C'EST MON PLUS BEAU RÉVEILLON !
5

NOUS AUSSI, PETIT, C'EST NOTRE PLUS BEAU RÉVEILLON, ET JE CROIS QUE TU NOUS APPORTE CHANCE...
SORS TON ORGUE, JOSEPH... ON VA ESSAYER DE CHANTER NOËL
DOUUUCE NUIT SAINAINTE NUIT ♫
MAIS... À DEUX PAS DE LÀ
ENFIN, ON LE RETROUVE, LE PETIT...
CHHHT... ÉCOUTE ET REGARDE TOUS CES GENTILS CLOCHARDS C'EST ÉMOUVANT!
ON NE PEUT TOUT DE MÊME PAS LE LAISSER ICI: NOUS AVONS DU MONDE À LA MAISON!
JE CROIS QUE J'AI UNE MEILLEURE IDÉE... ÉCOUTE!...
TU AS RAISON! C'EST UNE EXCELLENTE IDÉE!
VIENS, VITE!
CÉLESTE, SERVEZ DONC LE CHAMPAGNE AUX MUSICIENS...
CERTAINEMENT, MONSIEUR!
FIN

Les disparus de

NOËL

par MITTEI

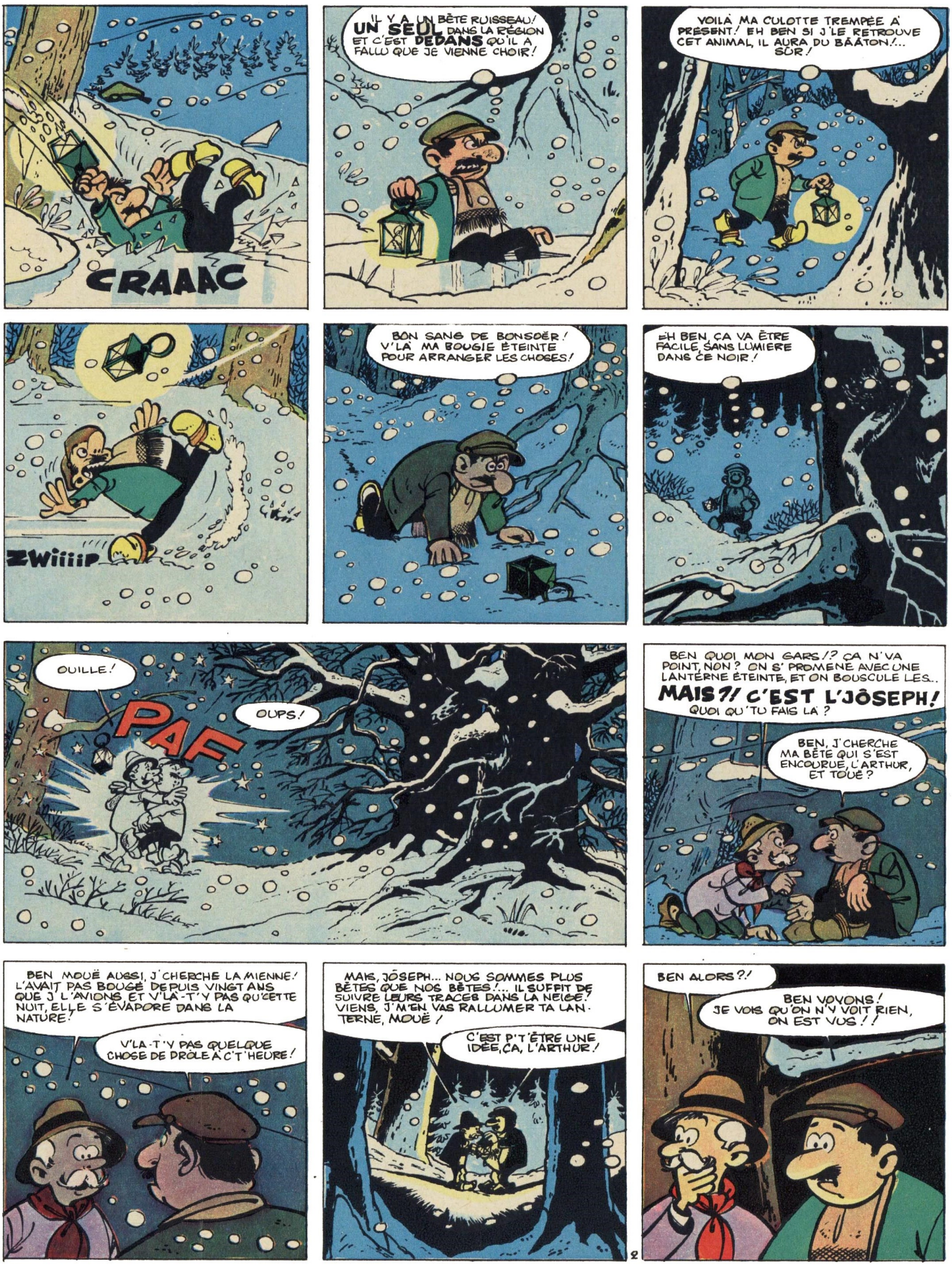

Les disparus de NOËL

CESSE DE GESTICULER L'JÔSEPH! TU FAIS TREMBLER!
MAIS... REGARDE L'ARTHUR! ON DIRAIT QUE L'ARBRE S'ALLONGE... OU ALORS CE SONT LES PAROIS QUI SE RAPPROCHENT!...
T'AS RAISON, L'JÔSEPH, ÇA C'EST BIZARRE!... ET CETTE LUEUR LÀ-BAS...
ET, À DEUX PAS DE LÀ...
ÇA ALORS L'ARTHUR! REGARDE LÀ DANS L'ÉTABLE: TON ÂNE... MON BOEUF!
EH BEN L'JÔSEPH J'CROIS P'T'ÊTRE BEN QU'NOS BÊTES, ELLES ONT VOLÉ!...
MOI QUI LES CROYAIS IDIOTS, CES ANIMAUX... REGARDE, L'ARTHUR, Y RÉCHAUFFENT LE P'TIT LOUPIOT, LÀ!...
VIENS, L'ARTHUR... LAISSONS LES... ON POURRAIT LES DÉRANGER...
T'AS RAISON, L'JÔSEPH... IL SE PASSE QUELQUE CHOSE D'ÉTRANGE ICI...
FIN
et SERON '66

LA PETITE CLO

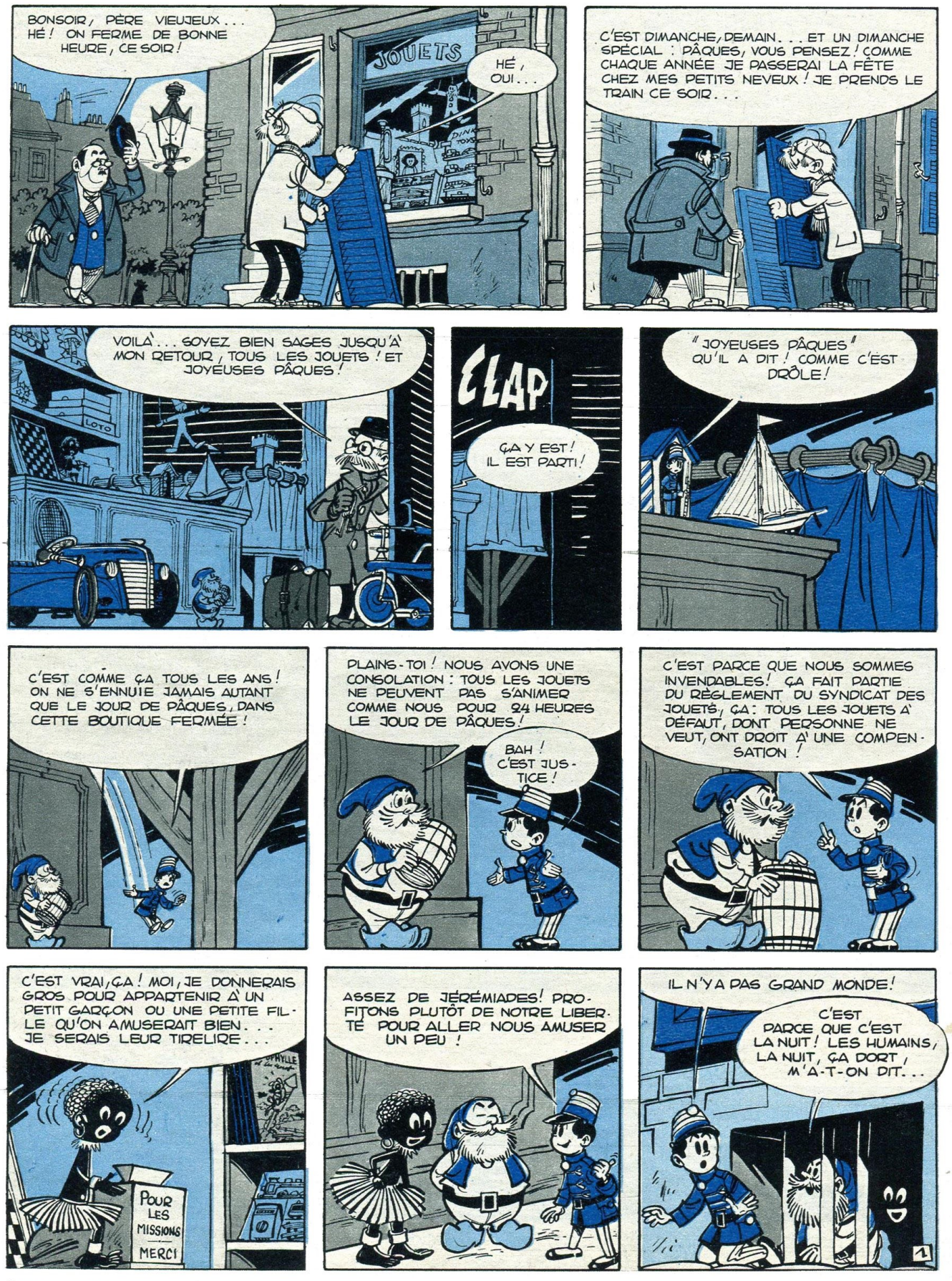

CHE TRISTE

MAIS SI ! TIENS ! VOILÀ QUELQU'UN QUI VA SÛREMENT JOUER AVEC NOUS . . .
BONSOIR, MONSIEUR . . . NOUS . . .
PFFFT
ÇA Y EST ! ENCORE UN QUI NE VEUT PAS DE NOUS !
MiiiAAAAAW
AVOUEZ QU'ON FINIRAIT PAR FAIRE DES COMPLEXES ! ET POUR UN MILITAIRE, CE SERAIT . . .
CHUT ! ÉCOUTEZ !
MAIS . . . ON ENTEND PLEURER, LÀ-DEDANS !
ÇA FAIT UN DRÔLE DE SON . . .
EN FILE PAR UN ! ON VA VOIR ÇA DE PLUS PRÈS !
?
OH !
UNE CLOCHETTE !
OUI ! ON M'A JETÉE LÀ PARCE QUE JE SUIS UN PEU FÊLÉE ! JUSTEMENT JE CONNAIS DEUX PETITS ENFANTS PAUVRES . . . SI SEULEMENT J'AVAIS PU LEUR APPORTER UN PETIT JOUET POUR PÂQUES . . . SNIF !
VOUS CROYEZ QU'ON POURRAIT ?
MAIS NON : NOUS APPARTENONS AU PÈRE VIEUJEUX . . .
J'AI UNE IDÉE ! . . .
LE PÈRE VIEUJEUX RÊVE D'UNE NOUVELLE SONNETTE POUR SON MAGASIN . . . CE SERAIT SÛREMENT UNE COMPENSATION SUFFISANTE POUR DE VIEUX JOUETS COMME NOUS . . .
OH ! OUI ! JE POURRAIS ENCORE TINTER TRÈS BIEN MOI !
ET C'EST AINSI QUE LE LENDEMAIN MATIN . . .
DING ! C'EST PÂQUES ! DONG ! VOICI MES CADEAUX !
OOOH ! LES JOLIS JOUETS MERCI, GENTILLE CLOCHE !
ET LE JOUR SUIVANT . . .
HÉ OUI, ELLE RIT !! CETTE CLOCHE DE PÂQUES-LÀ, MONSIEUR AIMABLE, JE CROIS BIEN QUE C'EST UNE CLOCHE PAS COMME LES AUTRES . . .
DING DELING HIHIHI
FIN

LE CANTIQUE DE NOËL

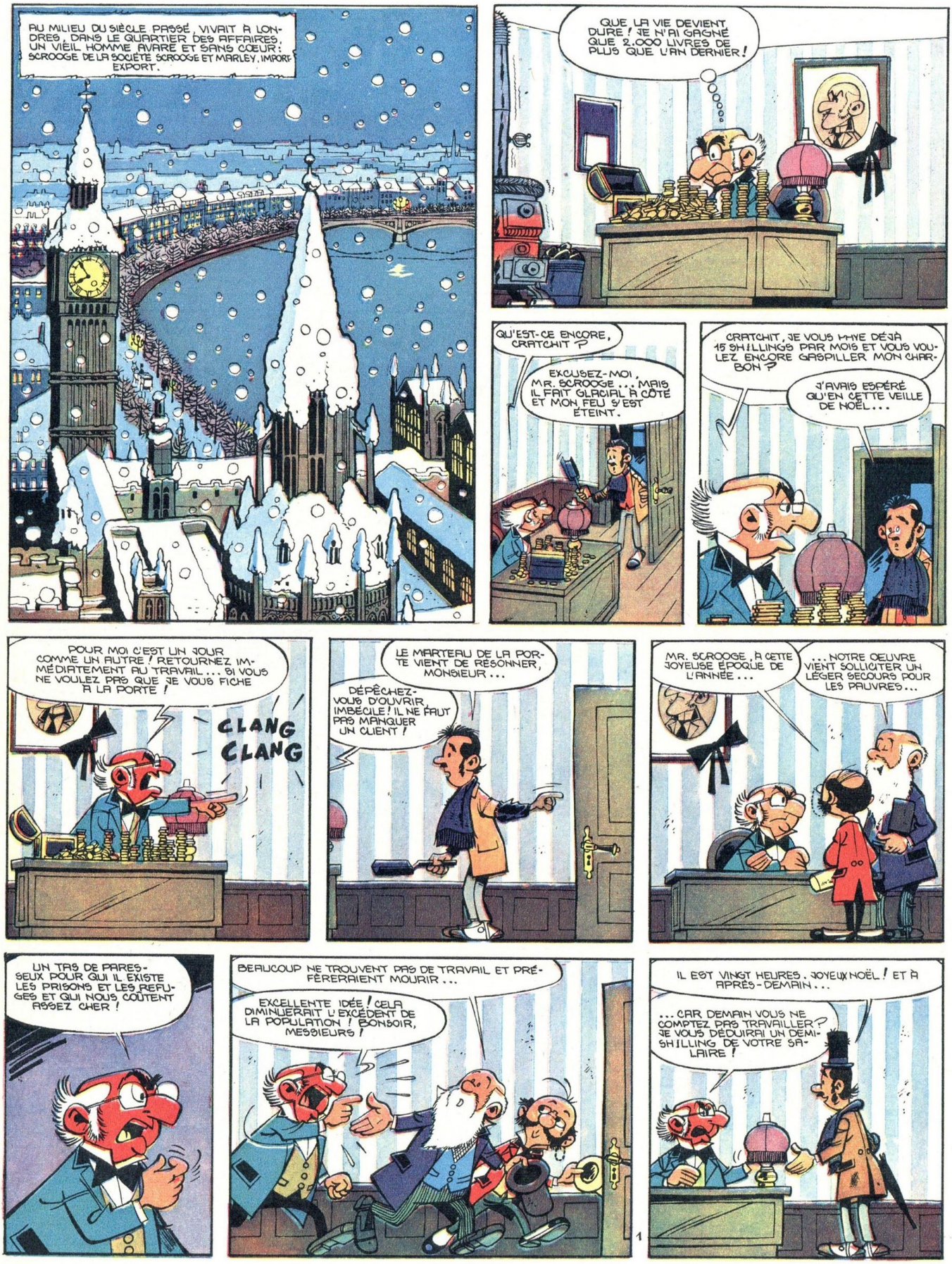

LE CANTIQUE DE NOËL

d'après Charles Dickens

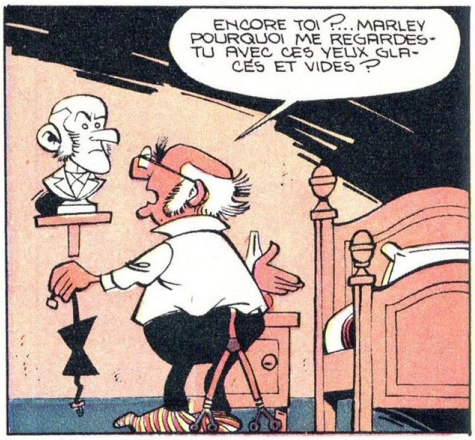

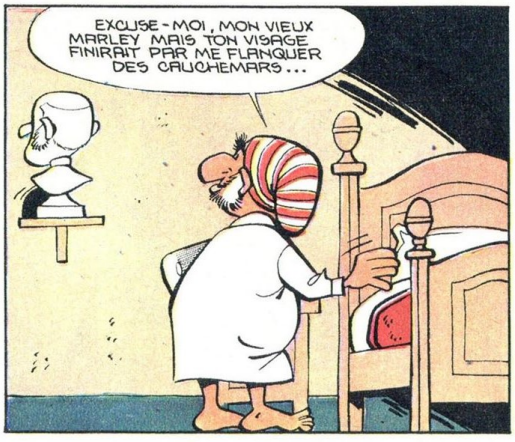

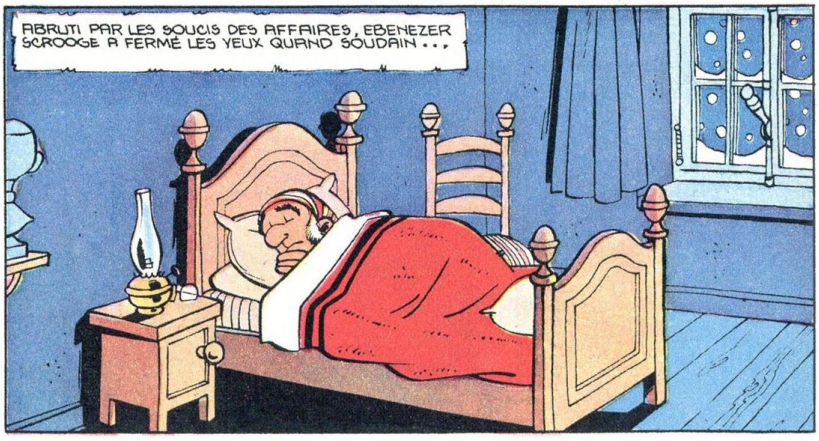

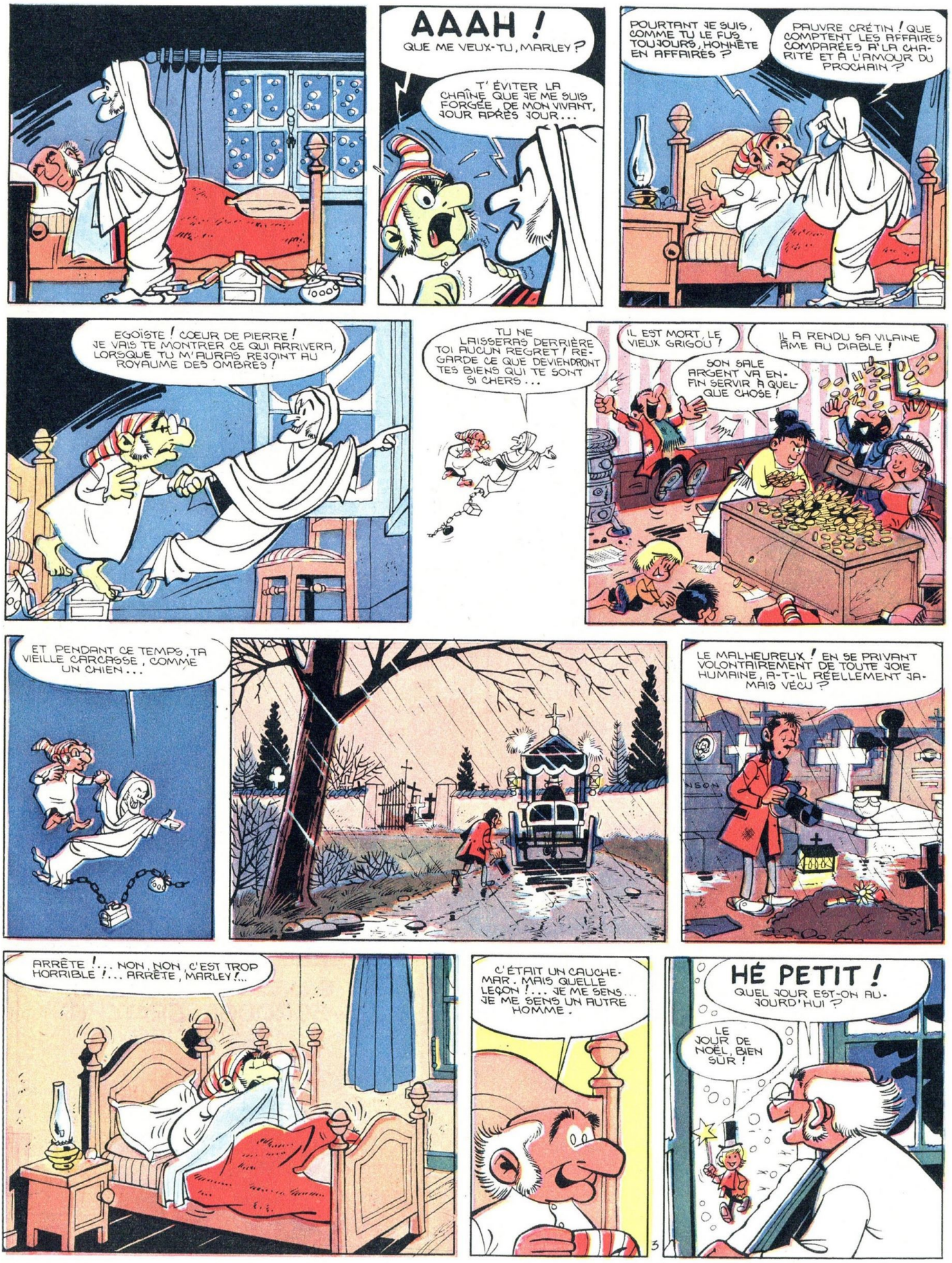
AAAH !
QUE ME VEUX-TU, MARLEY ?
T'ÉVITER LA CHAÎNE QUE JE ME SUIS FORGÉE, DE MON VIVANT, JOUR APRÈS JOUR...
POURTANT JE SUIS, COMME TU LE FUS TOUJOURS, HONNÊTE EN AFFAIRES ?
PAUVRE CRÉTIN ! QUE COMPTENT LES AFFAIRES COMPARÉES À LA CHARITÉ ET À L'AMOUR DU PROCHAIN ?
ÉGOÏSTE ! CŒUR DE PIERRE ! JE VAIS TE MONTRER CE QUI ARRIVERA, LORSQUE TU M'AURAS REJOINT AU ROYAUME DES OMBRES !
TU NE LAISSERAS DERRIÈRE TOI AUCUN REGRET ! REGARDE CE QUE DEVIENDRONT TES BIENS QUI TE SONT SI CHERS...
IL EST MORT, LE VIEUX GRIGOU !
IL A RENDU SA VILAINE ÂME AU DIABLE !
SON SALE ARGENT VA ENFIN SERVIR À QUELQUE CHOSE !
ET PENDANT CE TEMPS, TA VIEILLE CARCASSE, COMME UN CHIEN...
LE MALHEUREUX ! EN SE PRIVANT VOLONTAIREMENT DE TOUTE JOIE HUMAINE, A-T-IL RÉELLEMENT JAMAIS VÉCU ?
ARRÊTE !... NON, NON, C'EST TROP HORRIBLE !... ARRÊTE, MARLEY !...
C'ÉTAIT UN CAUCHEMAR. MAIS QUELLE LEÇON !... JE ME SENS... JE ME SENS UN AUTRE HOMME.
HÉ PETIT !
QUEL JOUR EST-ON AUJOURD'HUI ?
LE JOUR DE NOËL, BIEN SÛR !

LE CANTIQUE DE NOËL

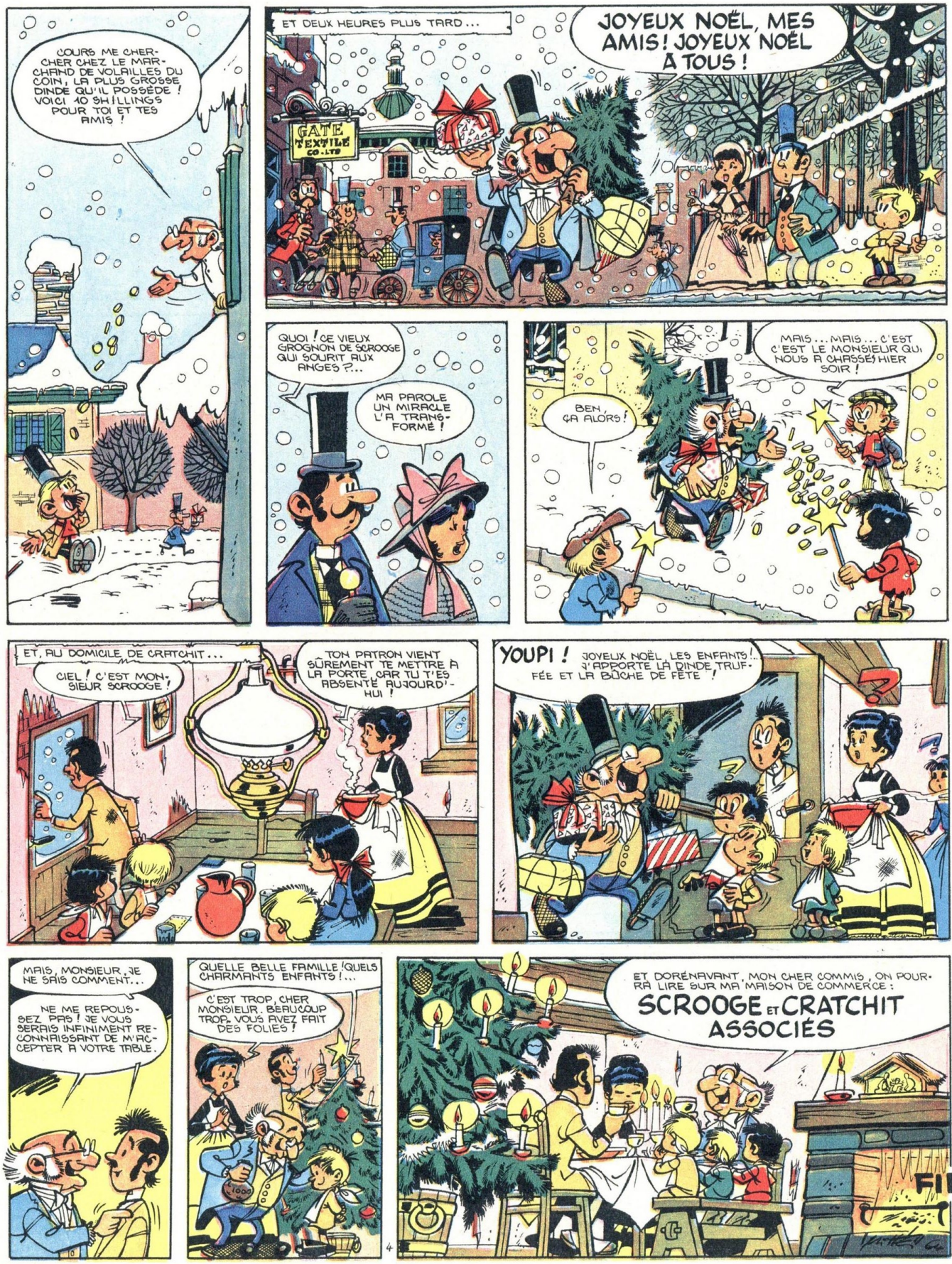

LA NEIGE DE L'ARBRE par JO-EL

"...QUITTANT LE SOL, VIRGULE, LE TAPIS ENLEVA LE PRINCE COMME UN ÉCLAIR, VIRGULE, ET LE TRANSPORTA PAR LA RÉGION DE L'AIR. POINT." QUEL SUSPENSE !!...

...HIHIHI ! JE LE RECONNAIS, LE PRINCE, C'EST ZÉPHIR... AVEC UN AUTRE HABIT, TOUT BRODÉ D'OR ET CHARGÉ DE PIERRERIES !!!

LE BEAU JARDIN, LÀ DESSOUS... JE VEUX Y DESCENDRE.

Ô BOURREAUX IMPITOYABLES QUI GARDEZ PRISONNIÈRE VOTRE JEUNE ET BELLE PRINCESSE, JE VOUS MAUDIS !!

OH ! PARDON !

RESTE, NOBLE PRINCE DE L'OCCIDENT... DÉLIVRE LA PRINCESSE CAPTIVE... POUR TE REMERCIER, JE TE DONNERAI MES BIENS, MES RICHESSES, MES ÉTATS...

FAUT PAS LE DIRE... LA PRINCESSE, C'EST MOI. ZÉPHIR NE M'A PAS RECONNUE À CAUSE DU VOILE...

MA... MADA... MADAME... MA CHA... MA CHANDELLE EST MORTE...

...ET TU N'AS PLUS DE FEU... JE VAIS ARRANGER CELÀ... VIENS !

LÀ EST ENFERMÉ LE FEU DU CIEL... IL EST À TOI... EN RETOUR, TU M'APPORTERAS DE CETTE NEIGE QUI, À L'AURORE DE NOËL, HABILLE L'ARBRE...

J'OUBLIAIS ! LA PORTE EST CLOSE, SEUL UN "SÉSAME" PEUT L'OUVRIR. TU EN CONNAIS ?

BIEN SÛR ! "TIRE LA BOBINETTE ET LA CHEVILLETTE CHERRA." !

"MAIS LES DEUX SICAIRES QUI GARDAIENT LA PRINCESSE, VIRGULE, VEILLAIENT. POINT."

PRINCE, UNE SEULE GOUTTE DE CE FEU BRÛLE UNE ÉTERNITÉ.

"MAIS LE FEU DU CIEL BRILLAIT D'UN TEL ÉCLAT, VIRGULE, QUE LES DEUX SICAIRES, VIRGULE, FRAPPANT TROP HAUT DE LEUR SABRE, VIRGULE, SE DÉCAPITÈRENT. POINT. ... BIEN FAIT, NA !!

MES CERBÈRES SE SONT ENTR'ÉGORGÉS. ME VOICI LIBRE. TOI, FUIS ! AU BAS DE CE MUR TU TROUVERAS UN CHEVAL SELLÉ... MERCI, ET BONNE ROUTE...

CHIC ! UN CHEVAL-MOTEUR ! PRINCESSE, ÇA CONSOMME COMBIEN AUX CENT KILOMÈTRES ?

VRAOM

EH LÀ !

QUELLE PEUR !... LE BEAU CHEVAL N'ÉTAIT QU'UN MIRAGE... LA PRINCESSE EST PARTIE... ME VOICI DANS DE BEAUX DRAPS...

DU SABLE !... ENCORE DU SABLE !!... TOUJOURS DU SABLE !... LE MARCHAND DOIT PASSER PLUSIEURS FOIS PAR JOUR... ON NE VOIT PERSONNE : ILS DORMENT TOUS...

TIENS ?! ON DIRAIT UN CHAMEAU... PEUT-ÊTRE MON DÉPANNEUR !... ILLUSION, JE DÉRAISONNE : C'EST UN NOUVEAU MIRAGE...

C'ÉTAIT BIEN UN MIRAGE...

IL EST MINCE, SOUPLE, AGILE. PAR ALLAH, C'EST L'INSTRUMENT IDÉAL POUR PÉNÉTRER DANS LE CAVEAU SECRET. LE TRÉSOR CACHÉ SERA VITE MIEN...

HEP ! PETIT ! VOUS M'ACCOMPAGNEZ ?

VOUS AC...? OUI, M'SIEUR

JE VAIS ENCORE ME RETROUVER LES QUATRE FERS EN L'AIR...

ÇA N'AVANCE GUÈRE... ET ÇA TANGUE... ET SA ROULE... JE SENS VENIR LE MAL DE MER...

HÉ ! M'SIEUR ! VOTRE VAISSEAU DU DÉSERT, COMBIEN ÇA CONSOMME AUX CENT KILOMÈTRES ?...

IMPERTINANT JEUNE HOMME... CETTE LUBIE DE VOUS ÉCLAIRER EN PLEIN JOUR, VOUS DÉSIGNE COMME ÉTANT DU MÊME TONNEAU QUE DIOGÈNE !

DIOGÈNE CHERCHAIT UN HOMME... MOI, JE CHERCHE DE LA NEIGE...

DE LA NEIGE ? VOUS TOMBEZ BIEN ! JE SUIS MAGICIEN. LÀ, DANS CETTE OASIS, J'AI DES RÉSERVES SOUTERRAINES DE NEIGE... ELLES SONT À VOUS.

PAS POUR MOI : POUR LA PRINCESSE !

"LE MAGICIEN ÉTAIT UN MENTEUR ET UN MÉCHANT HOMME. POINT. TROP GROS POUR PÉNÉTRER DANS LE CAVEAU, VIRGULE, IL ALLAIT Y ENVOYER LE PRINCE ET L'Y ENFERMER, VIRGULE, SITÔT QU'EN AURAIT ÉTÉ SORTI LE TRÉSOR CONVOITÉ. POINT À LA LIGNE." ... OH ! LE VILAIN !!

RÉPANDEZ CES BROUSSAILLES SUR L'EAU... TAISEZ-VOUS ET **REGARDEZ !**

EDMALF AÇ EUQ TÉ !!!

OOH !!!

BRAVO ! RÉUSSITE PARFAITE. VOICI DÉGAGÉE L'ENTRÉE DU CAVEAU... JE TOUCHE AU BUT ! JEUNE HOMME, À VOUS ! SAISISSEZ CET ANNEAU ET **LEVEZ LA PIERRE !!**

?

LEVEZ CETTE PIERRE ? J'PEUX PAS, M'SIEUR ! JE SUIS TROP PETIT...

OBÉIS ! SINON GARE À TOI !!

3

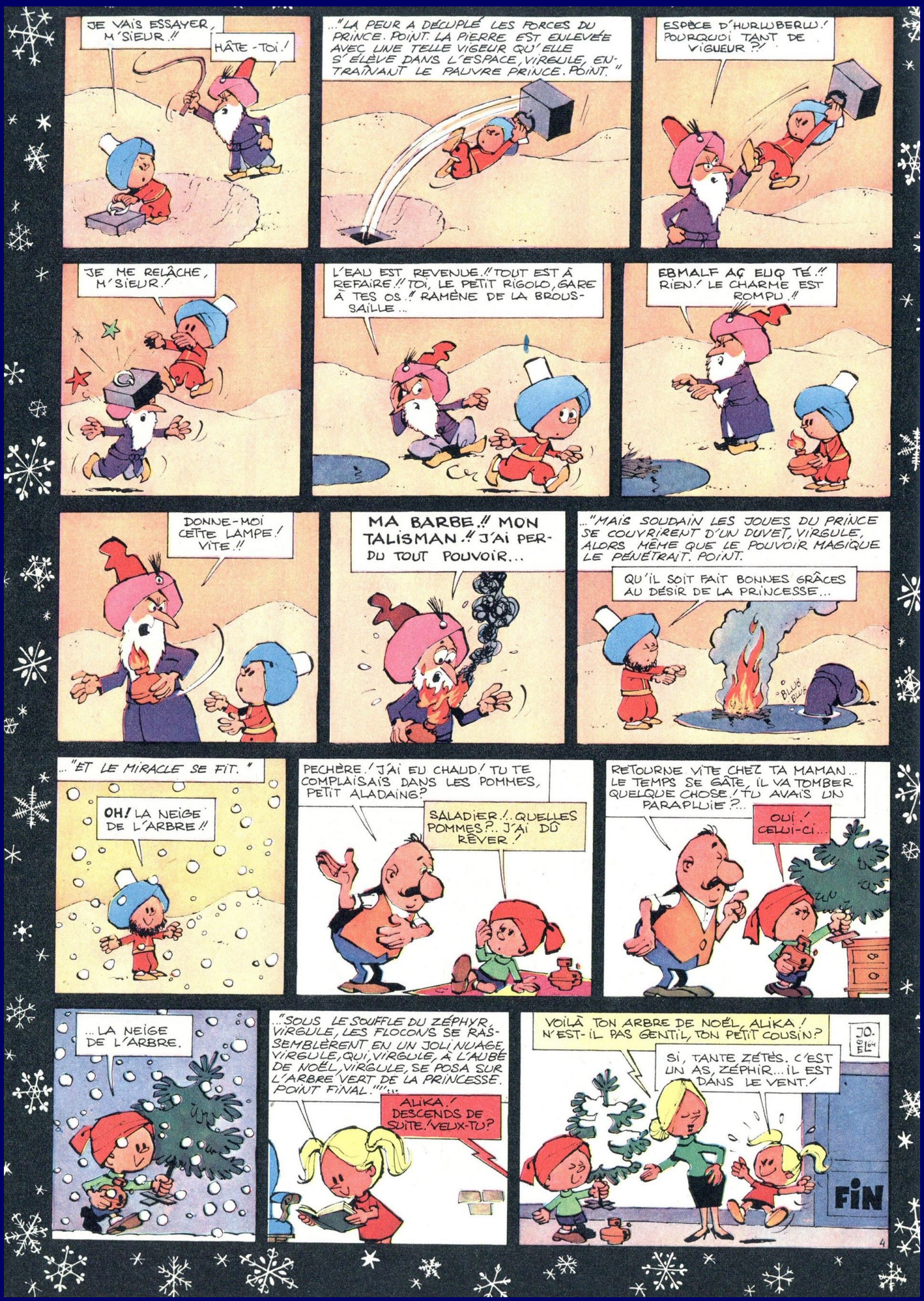
JE VAIS ESSAYER, M'SIEUR !!
HÂTE-TOI !
..."LA PEUR A DÉCUPLÉ LES FORCES DU PRINCE. POINT. LA PIERRE EST ENLEVÉE AVEC UNE TELLE VIGEUR QU'ELLE S'ÉLÈVE DANS L'ESPACE, VIRGULE, ENTRAÎNANT LE PAUVRE PRINCE. POINT."
ESPÈCE D'HURLUBERLU ! POURQUOI TANT DE VIGUEUR ?!
JE ME RELÂCHE, M'SIEUR !
L'EAU EST REVENUE !! TOUT EST À REFAIRE !! TOI, LE PETIT RIGOLO, GARE À TES OS !! RAMÈNE DE LA BROUSSAILLE...
EBMALF AÇ EUQ TÉ !! RIEN ! LE CHARME EST ROMPU !!
DONNE-MOI CETTE LAMPE ! VITE !!
MA BARBE !! MON TALISMAN !! J'AI PERDU TOUT POUVOIR...
..."MAIS SOUDAIN LES JOUES DU PRINCE SE COUVRIRENT D'UN DUVET, VIRGULE, ALORS MÊME QUE LE POUVOIR MAGIQUE LE PÉNÉTRAIT. POINT.
QU'IL SOIT FAIT BONNES GRÂCES AU DÉSIR DE LA PRINCESSE...
BLUB BLUB
..."ET LE MIRACLE SE FIT."
OH ! LA NEIGE DE L'ARBRE !!
PECHÈRE ! J'AI EU CHAUD ! TU TE COMPLAISAIS DANS LES POMMES, PETIT ALADAING ?
SALADIER !.. QUELLES POMMES ?.. J'AI DÛ RÊVER !
RETOURNE VITE CHEZ TA MAMAN... LE TEMPS SE GÂTE, IL VA TOMBER QUELQUE CHOSE ! TU AVAIS UN PARAPLUIE ?...
OUI ! CELUI-CI...
...LA NEIGE DE L'ARBRE.
..."SOUS LE SOUFFLE DU ZÉPHYR, VIRGULE, LES FLOCONS SE RASSEMBLÈRENT EN UN JOLI NUAGE VIRGULE, QUI, VIRGULE, À L'AUBE DE NOËL, VIRGULE, SE POSA SUR L'ARBRE VERT DE LA PRINCESSE. POINT FINAL."...
ALIKA ! DESCENDS DE SUITE ! VEUX-TU ?
VOILÀ TON ARBRE DE NOËL, ALIKA ! N'EST-IL PAS GENTIL, TON PETIT COUSIN ?
JO. EL 64
SI, TANTE ZÉTÈS. C'EST UN AS, ZÉPHIR... IL EST DANS LE VENT !
FIN
4

le sapin rouge

PAR Mittéi

LE MOINS QUE L'ON PUISSE DIRE, C'EST QUE JACKY EST TRES DÉÇU QUAND IL REDESCEND VERS LA PETITE VILLE...
...MAIS POURQUOI ? UNE BELLE AMBIANCE Y RÉGNE, POURTANT... CES MAGASINS ILLUMINÉS, CES PASSANTS JOYEUX... PAS DE DOUTE, C'EST LE SOIR DU RÉVEILLON DE NOËL...
ZUT ! C'EST ROUGE POUR MOI !
ALORS ?!... IL EN MET DU TEMPS À CHANGER DE COULEUR !...
ENFIN ! CE N'EST PAS TROP TÔT !...
BANG
BANG
BANG
PAF
JACKY !...
MAIS... IL EST FOU, CE GOSSE !
PETIT MALHEUREUX ! QU'EST-CE QUI T'A PRIS ?...
TIENS !... BONJOUR FIFRELIN !
JACKY ! TU L'AS ÉCHAPPÉ BELLE ! POURQUOI AS-TU TRAVERSÉ AU ROUGE ?...
AH, PARDON !... LE FEU ÉTAIT VERT POUR MOI ! CE SONT TOUTES CES AUTOS QUI NE S'ARRÊTENT POUR RIEN !
2

JAMAIS DE LA VIE ! JE L'AI VU : IL ÉTAIT VERT POUR LES VOITURES !...
AH NON !
JE VOIS CE QUE C'EST : TU AS EU PEUR !... VIENS, JE T'OFFRE UN DRINK AU CAFÉ DU COIN, ÇA TE DÉTENDRA...
OH, FIFRELIN, REGARDE LÀ-BAS, LE PÈRE NOËL !
IL A FROID, LE PAUVRE... SON NEZ EST AUSSI VERT QUE SON COSTUME...
?
JE VOIS CE QUE C'EST !... TU AIMES PLAISANTER À PROPOS DES COULEURS !... ALLONS, VIENS !...
JE VAIS PRENDRE UNE GRENADINE ET POUR TOI, QU'EST-CE QUE CE SERA ?
UNE MENTHE À L'EAU...
TU EN AS DE LA CHANCE, TOI, FIFRELIN...
DE LA CHANCE ? MAIS, POURQUOI DIS-TU ÇA ?...
... TU AS UN VERRE D'UNE BELLE BOISSON TOUTE VERTE ! MOI, J'ADORE LA COULEUR VERTE !... C'EST BEAU !...
MAIS, JACKY... C'EST DE LA GRENADINE ! C'EST ROUGE, LA GRENADINE !... TOI, TU AS UNE BOISSON VERTE !
OH, ÇA VA !... TU ES TRÈS GENTIL DE ME DIRE ÇA, MAIS C'EST POUR ME FAIRE PLAISIR, JE LE SAIS BIEN !...
3

MILLE PÉTARDS ! IL EST TOMBÉ SUR LA TÊTE, OU QUOI ? JE LE TIENS À L'ŒIL, IL NE M'A PAS L'AIR DANS UN ÉTAT NORMAL...
VIENS, FIFRELIN... IL EST TEMPS... J'AI QUELQUES COURSES À FAIRE POUR NOËL...
ÇA TOMBE BIEN. MOI AUSSI, JE DOIS FAIRE DES ACHATS... JE T'ACCOMPAGNE...
CHIC !
...DIS-MOI, JACKY... TU TE SENS BIEN ?... TU N'AS PAS EU... ENFIN, RIEN D'ANORMAL NE S'EST PASSÉ POUR TOI, CES TEMPS-CI ? TU N'AS PAS ÉTÉ MALADE, OU UN TRUC OU L'AUTRE COMME ÇA ?!!
MOI ? NON ! POURQUOI ME DEMANDES-TU ÇA ?...
AH, SI, POURTANT : J'AI ÉTÉ MALADE LE MOIS DERNIER ! AH, MON VIEUX, SI TU AVAIS PU ME VOIR, J'ÉTAIS MARRANT !...
COMMENT ÇA "MARRANT" ? C'EST PAS MARRANT, D'ÊTRE MALADE !
NON, MAIS, FALLAIT VOIR MA TÊTE ! J'ÉTAIS CRIBLÉ DE PETITS BOUTONS VERTS, DES BEAUX PETITS BOUTONS VERTS !... J'AVAIS LA ROUGEOLE !...
MAIS, JACKY, QUAND ON A LA ROUGEOLE, ON N'A PAS DE PETITS BOUTONS VERTS !...
ILS SONT ROUGES ! ROUGE = ROUGEOLE !...
PARLE MOINS FORT, EN RUE ! TU VAS ME FAIRE ROUGIR, ET QUAND JE ROUGIS...
TU DEVIENS VERT, SANS DOUTE ! JE COMMENCE À CONNAÎTRE TON REFRAIN !
BAH ! NE NOUS ÉNERVONS PAS !... UN SOIR DE RÉVEILLON, SURTOUT !
JE DOIS ACHETER UNE GUIRLANDE ÉLECTRIQUE AUX GALERIES LAPAILLETTE...
ZANZI
C'EST AU TROISIÈME...
ÇA TOMBE BIEN, JE VOUDRAIS DEMANDER UN RENSEIGNEMENT AU RAYON DES POISSONS EXOTIQUES...
TU SAIS OÙ IL SE TROUVE, TON RAYON ?
OUI, LE VOILÀ...
TEDDY
3
4

PARDON MONSIEUR, AVEZ-VOUS DES PETITS POISSONS VERTS ?
DES ?... NON !... C'EST UNE FARCE, OU QUOI ?...
NEW YE
MAIS NON ! MON COUSIN EN A UN, ET MA GRAND'MÈRE AUSSI !...
ALORS, ATTENDEZ, JE VAIS CONSULTER MA DOCUMENTATION...
LUX
VOYONS VOYONS VOYONS !... ...RIEN ICI... VOYONS UN AUTRE OUVRAGE...
JE SUIS SÛR QUE VOUS ALLEZ LE TROUVER DANS VOS GROS LIVRES...
PLUS TARD...
C'EST TOUT DE MÊME INCROYABLE ! ÇA FAIT TRENTE ANS QUE JE SUIS DANS LE POISSON EXOTIQUE ET JE N'AI JAMAIS ÉTÉ COLLÉ !...
NON, JE SUIS DÉSOLÉ : JE NE TROUVE PAS DE PETITS POISSONS VERTS !
AH NON ?
ENTRÉE INTERDITE
...ET ÇA ?!
ÇA !?! PARCE QUE C'EST ÇA QUE TU APPELLES DES PETITS POISSONS VERTS !?? MAIS, DES SEMBLABLES, JE PEUX T'EN VENDRE DES MILLIERS ! COMBIEN EN VEUX-TU ?...
OH, MAIS, AUCUN ! C'ÉTAIT SIMPLEMENT PAR CURIOSITÉ !...
FRANCHEMENT, JACKY, TES PLAISANTERIES NE SONT PAS DRÔLES ! CE PAUVRE VENDEUR A FAILLI PIQUER UNE CRISE DE NERFS !...
MAIS... QUI TE PARLE DE PLAISANTERIES ?!
RESTAURA
5

TU NE VAS TOUT DE MÊME PAS ME DIRE QUE CES POISSONS ROUGES TU LES AS VUS VERTS !
MAIS ILS N'ÉTAIENT PAS ROUGES, MAIS VERTS !
OH, MAIS DIS DONC, JE CROIS QUE JE COMMENCE À COMPRENDRE ! DIS-MOI, UNE GLACE À LA PISTACHE, ÇA A QUELLE COULEUR ?...
ROUGE !...
ET UNE GLACE À LA FRAMBOISE ?
AH, CELLE-LÀ, ELLE EST VERTE... C'EST BEAU, UNE GLACE À LA FRAMBOISE !
IL N'Y A PAS DE DOUTE, MON VIEUX JACKY : TU ES DALTONIEN !...
AH, PARDON ! JE SUIS FRANÇAIS : JE SUIS NÉ DANS LES DEUX-SÈVRES !
TU N'Y ES PAS : ÊTRE DALTONIEN, C'EST ÊTRE ATTEINT DE DALTONISME ! LES DALTONIENS CONFONDENT LES COULEURS... OH, CE N'EST QU'UN TOUT PETIT DÉFAUT SANS GRANDE IMPORTANCE... TOI, PAR EXEMPLE, TU VOIS CE QUI EST VERT EN ROUGE !...
?
MAIS ALORS, LES SAPINS QUE JE SUIS ALLÉ VOIR TANTÔT SONT VERTS, ET CEUX QUE J'AI EUS LES ANNÉES PRÉCÉDENTES AUSSI, MAIS JE LES VOIS EN ROUGE ! MAIS ALORS, FIFRELIN... JE N'AURAI JAMAIS DE SAPIN DE NOËL COMME LES AUTRES ! C'EST TERRIBLE, ÇA, DIS, DE VOIR TOUJOURS UN SAPIN ROUGE !...
HEM... ÉVIDEMMENT !... MAIS JE NE VOIS PAS CE QU'ON POURRAIT FAIRE... MAIS, AU FOND, ÇA NE DOIT PAS ÊTRE VILAIN, UN SAPIN ROUGE...
TU SAIS, J'EN SUIS FATIGUÉ...
...ET JE N'AI PAS LE CHOIX : JE DOIS ALLER ACHETER CE SAPIN, MAINTENANT, MAMAN ME L'A DEMANDÉ !... ET IL SERA ROUGE, IMMANQUABLEMENT !...
CONSOLE-TOI... MOI AUSSI, JE VAIS CHERCHER UN SAPIN... NOUS IRONS ENSEMBLE !
SNIF SNIF
JE SUPPOSE QUE TU L'ACHÈTES AU VIEUX JOSEPH, LE BÛCHERON DU BOIS DE GUILLEDOU ?...
OUI... ILS SONT PLUS FRAIS...
TIENS... OÙ EST-IL ?... C'EST ICI QU'IL SE TIENT D'HABITUDE...
FOU ! JE SUIS DEVENU FOU !
LA VOIX DE JOSEPH !?
ALLONS, PÈRE JOSEPH, CALMEZ-VOUS ! QUE SE PASSE-T-IL ?
OH !
LÀ ! REGARDEZ ! J'SUIS DINGUE, QUE J'VOUS DIS !...
6

UN SAPIN ROUGE !... IL A POUSSÉ LÀ, COMME PAR ENCHANTEMENT, IL Y A DIX MINUTES !
UN SAPIN VERT !
...ET LA NEIGE NE TIENT PAS SUR SES BRANCHES ! C'EST DE LA SORCELLERIE !
NON... JE CROIS QUE C'EST PLUTÔT COMME UN PETIT MIRACLE !...
C'EST MERVEILLEUX !... UN SAPIN VERT ! J'AI ENFIN UN SAPIN COMME TOUT LE MONDE !...
MAIS...? C'EST QU'IL A L'AIR DE TE PLAIRE, CE SAPIN !?...
JE N'EN N'AI JAMAIS VU DE PLUS BEAU ! C'EST LUI QUE JE VEUX !
EH BEN, J'M'EN VAIS TE L'COUPER ET MÊME TE L'OFFRIR, PARCE QUE POUR MOI, IL EST INVENDABLE !...
CE N'EST PAS TROP LOURD, DIS, JACKY ?...
MAIS PAS DU TOUT ! C'EST MÊME ÉTRANGE : JE N'AI PAS L'IMPRESSION DE PORTER QUELQUE CHOSE !
C'EST MYSTÉRIEUX, CETTE HISTOIRE DE SAPIN APPARU COMME ÇA UN 24 DÉCEMBRE... PERSONNE NE VOUDRA Y CROIRE !...
FORMIDABLE, EN EFFET !.. EN ADMIRATION DEVANT SON SAPIN, JACKY EN OUBLIE DE PASSER À TABLE, ET, CE QU'IL IGNORE, C'EST QUE L'ARBRE RESTERA TOUJOURS VERT.
♪ MON BEAU SAPIN, ROI DES FORÊTS... ♪
ET VOILÀ... JE TE QUITTE... PASSE UN JOYEUX RÉVEILLON, JACKY... À DEMAIN...
NE T'INQUIÈTE PAS FIFRELIN, IL SERA FORMIDABLE...
FIN

ALERTE SOUCOUPE

ATTANASIO
WASTERLAIN

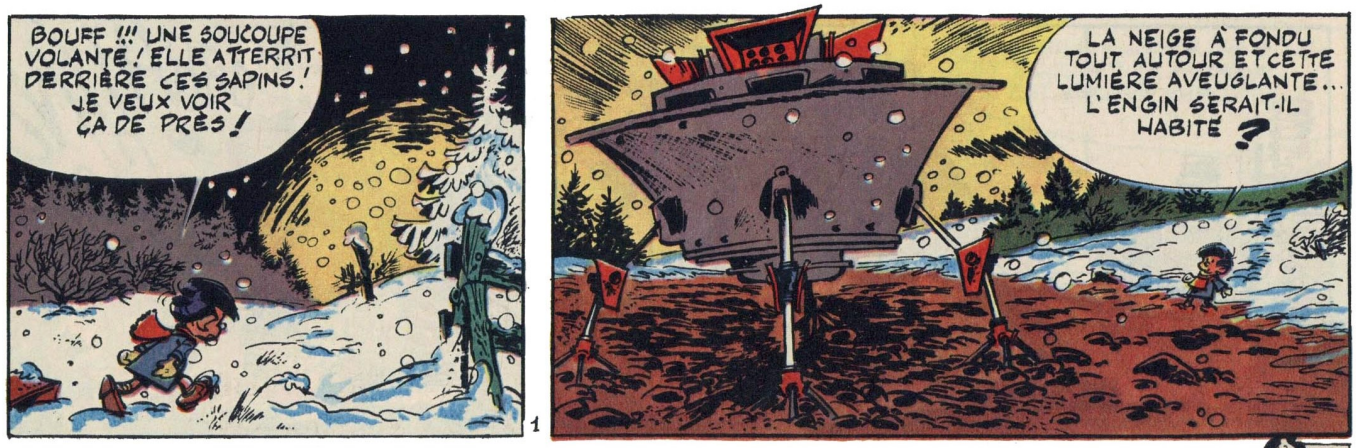

1

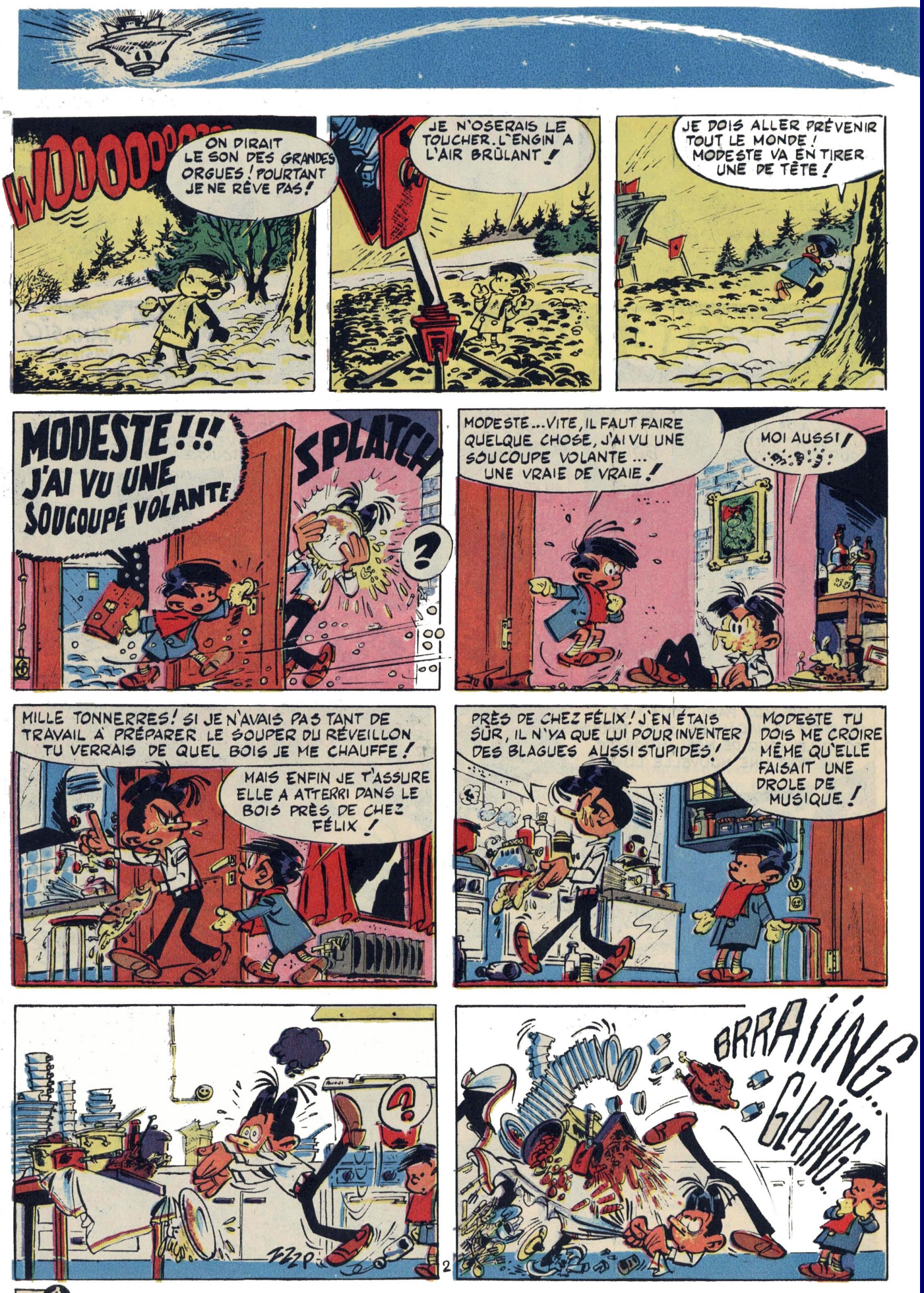
WOOOOOOOO
ON DIRAIT LE SON DES GRANDES ORGUES ! POURTANT JE NE RÊVE PAS !
JE N'OSERAIS LE TOUCHER. L'ENGIN A L'AIR BRÛLANT !
JE DOIS ALLER PRÉVENIR TOUT LE MONDE ! MODESTE VA EN TIRER UNE DE TÊTE !
MODESTE !!! J'AI VU UNE SOUCOUPE VOLANTE
SPLATCH
?
MODESTE... VITE, IL FAUT FAIRE QUELQUE CHOSE, J'AI VU UNE SOUCOUPE VOLANTE... UNE VRAIE DE VRAIE !
MOI AUSSI !
MILLE TONNERRES ! SI JE N'AVAIS PAS TANT DE TRAVAIL À PRÉPARER LE SOUPER DU RÉVEILLON TU VERRAIS DE QUEL BOIS JE ME CHAUFFE !
MAIS ENFIN JE T'ASSURE ELLE A ATTERRI DANS LE BOIS PRÈS DE CHEZ FÉLIX !
PRÈS DE CHEZ FÉLIX ! J'EN ÉTAIS SÛR, IL N'Y A QUE LUI POUR INVENTER DES BLAGUES AUSSI STUPIDES !
MODESTE TU DOIS ME CROIRE MÊME QU'ELLE FAISAIT UNE DRÔLE DE MUSIQUE !
?
FZZP
BRRAIING... GLAING

ALERTE SOUCOUPE

ATTANASIO
WASTERLAIN

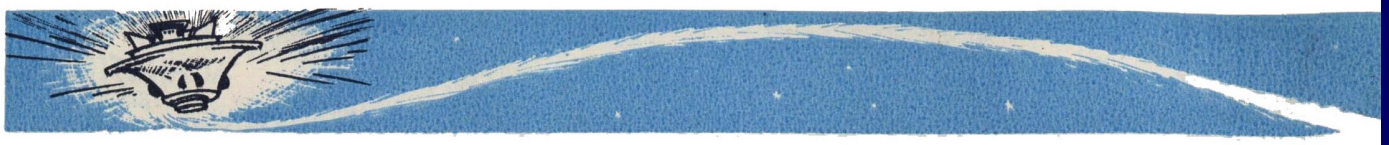

CETTE MUSIQUE EST ÉTRANGE ET MERVEILLEUSE ON RESTERAIT LÀ TOUTE LA VIE À L'ÉCOUTER !

TU CROIS QU'IL Y A DES MARTIENS DEDANS ?!

WOOOOOOOO

ET SI C'ÉTAIT UN ENGIN DE L'ARMÉE ?

POSSIBLE, ALLONS CHEZ FÉLIX DEMANDER CONSEIL !

HALTE LÀ, QUE FAITES VOUS ICI ? NE SAVEZ-VOUS PAS QUE VOUS ÊTES SUR UN TERRAIN DE MANOEUVRES MILITAIRES ?

VOUS ALLEZ ME SUIVRE JUSQU'AU P.C., MARCHEZ DEVANT ET NE FAITES PAS L'ENFANT, COMPRIS !

SERGENT LACLASSE AU RAPPORT MON COMMANDANT !!!

HUM !!

MAIS... MAIS... MAIS... QU'EST CE QUE C'EST ?... MARMAILLE ? EXPLICATIONS !... OUSTE !!!

HEU... HUM... MON COMMANDANT J'AI INTERCEPTÉ CES TROIS GARNEMENTS DANS LE SECTEUR 51 OÙ VOUS M'AVIEZ ENVOYÉ EN RECONNAISSANCE !

...JUSTEMENT... APERÇU LUEUR SUSPECTE... NATURE... DESCRIPTION... POSITION... DE QUOI S'AGIT-IL ?

LE SECTEUR 51 EST OCCUPÉ PAR UNE SOUCOUPE VOLANTE MON COMMANDANT !

...MOQUEZ D'MOI ?!!! CONSEIL DE GUERRE DÉGRADATION... POTEAU D'EXÉCUTION...

C'EST VRAI MON COMMANDANT NOUS L'AVONS VUE AUSSI !

BON... VERRA ÇA !!! RENDREZ DES COMPTES... ALERTE IMMÉDIATE... ENVOYEZ DIVISION SECTEUR 51 ... EXECUTION ! OUSTE !!!

4

ALERTE SOUCOUPE

ATTANASIO
WASTERLAIN

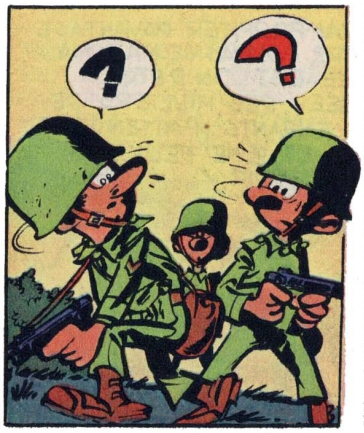

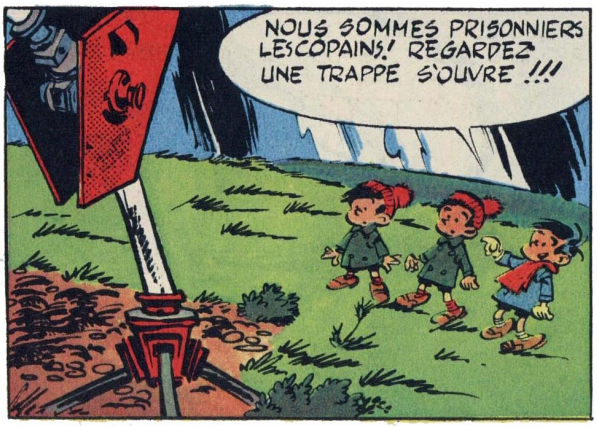

UN... UN MARTIEN !

MAIS NON ! ATTENDEZ REGARDEZ...

LE PÈRE NOËL !

EN PERSONNE ! BONJOUR LES ENFANTS !

J'AI INTERROMPU MA TOURNÉE CAR MON ENGIN EST EN PANNE. LE PÈRE NOËL MÊME N'EST PAS À L'ABRI DES INCIDENTS TECHNIQUES !

ET CETTE MUSIQUE ?!!

HA OUI... C'EST MON TRANSISTOR CÉLESTE, IL ÉMET DES CONCERTS DE CLOCHES OU D'ORGUES DONT JE SUIS AMATEUR !

J'AIMERAI PROFITER DAVANTAGE DE VOTRE COMPAGNIE MAIS MA TOURNÉE EST LOIN D'ÊTRE TERMINÉE. DES MILLIERS DE PETITS ENFANTS M'ATTENDENT CE SOIR ET JE NE PEUX PAS LES DÉCEVOIR !

PEUT-ÊTRE POURRIONS-NOUS VOUS SOULAGER UN PEU DANS VOTRE TRAVAIL PÈRE NOËL, NOUS SOMMES TRÈS COURAGEUX POUR NOTRE ÂGE VOUS SAVEZ !

OH OUI !

EH BIEN SOIT, JE VAIS VOUS LAISSER LA CARGAISON DESTINÉE À CETTE RÉGION ! ÉCARTEZ-VOUS UN PEU ET FERMEZ LES YEUX, JE REPARS ! AU REVOIR LES ENFANTS ET MERCI ENCORE !

AU REVOIR PÈRE NOËL !

WHHHHH

LES ENFANTS SONT SAINS ET SAUFS !

REGARDEZ CE QUI RESTE LÀ, SUR LE TERRAIN !

JOUETS

6

ALERTE SOUCOUPE

ATTANASIO
WASTERLAIN

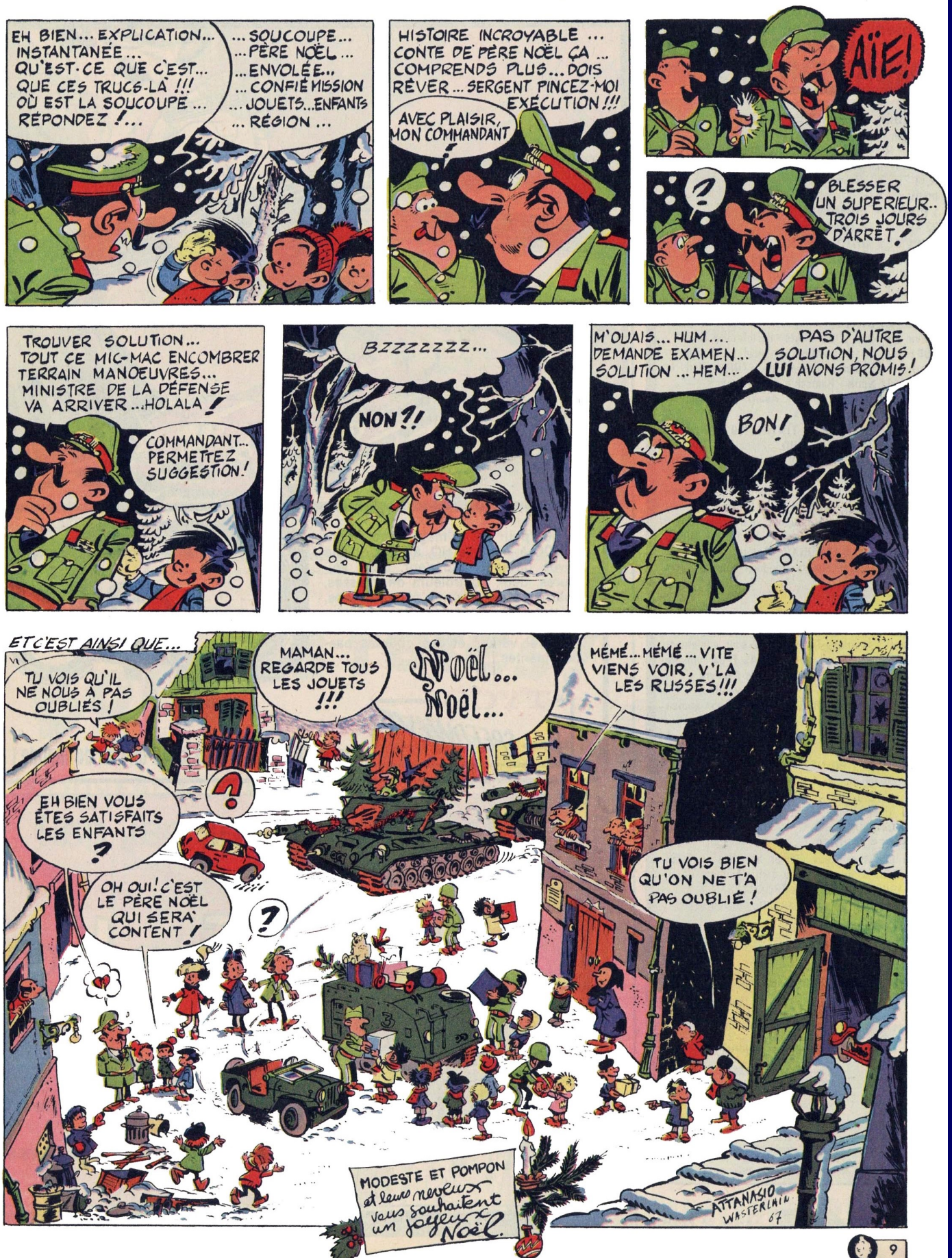

La Noël de Pom

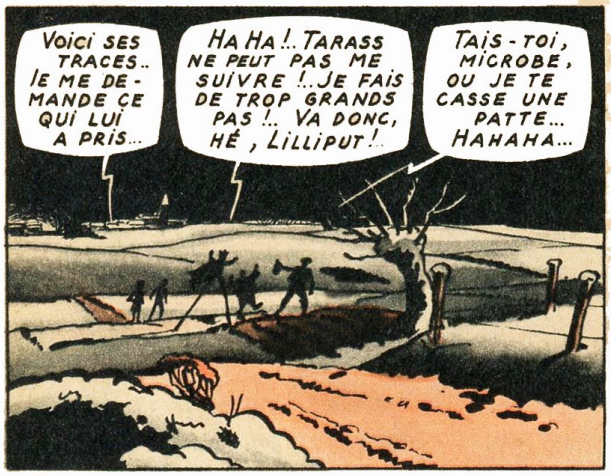

MAIS QU'EST-CE QUE VOUS FAITES ICI, MON VIEUX...
OH!.. POUR UNE CHINOISERIE ADMINISTRATIVE, NOUS AVONS DÛ QUITTER NOTRE VILLAGE ET NOUS N'AVONS TROUVÉ QUE CETTE CABANE POUR PASSER LA NUIT... PAS DE CHANCE!..
OH!.. JE NE L'AVAIS PAS REMARQUÉ... C'EST UN ENFANT QUE VOUS TENEZ DANS VOS BRAS, MADAME ?..
OUI... C'EST MON BÉBÉ... IL EST BEAU, N'EST-CE PAS?..
QUOI!? UN GOSSE ICI, DANS CE FROID, DANS CE BLED PERDU...
MON DIEU!... VENEZ VOIR.... ! TARASS!.. TEDDY!..
FOUCH... JAMAIS VU UN SI BEAU GOSSE...
BON!.. MAIS IL FAUT ÊTRE PRATIQUE... AVEC MES ÉCHASSES, ON VA FAIRE UN BON PETIT FEU DE BOIS... ET MA CAPE C'EST POUR L'ENFANT...
EXCELLENTE IDÉE, PUCK... ET VOUS, MON AMI, VOUS BOIREZ BIEN UN PETIT COUP DE CECI...
JE VEUX BIEN...
HEU... LE CADEAU... C'EST POUR VOUS...
JE SUIS SÛR QUE VOUS N'AVEZ PAS MANGÉ... PRENEZ DONC CES SANDWICHES ET CE GÂTEAU...
MOI JE PRÉPARE QUELQUE CHOSE POUR QUE L'ENFANT PUISSE DORMIR
UN PEU PLUS TARD...
BEN, VOILÀ!.. ON VA VOUS QUITTER... JE CROIS QUE ÇÀ VA MIEUX COMME ÇÀ, N'EST-CE PAS?... VOUS EMBRASSEREZ LE BÉBÉ POUR NOUS..
MERCI, MERCI BEAUCOUP... VOUS AVEZ TOUS ÉTÉ SI GENTILS...
ET NOUS REVIENDRONS DEMAIN...
MAIS QUELQUES MÈTRES PLUS LOIN...
OH!... LA BICOQUE... ELLE A DISPARU!
MAIS C'EST VRAI!?
ALORS?... ON A RÊVÉ?...
MAIS NON!.. VOUS NE COMPRENEZ PAS?... CETTE DAME... CET ENFANT, CET HOMME... NOUS QUI PASSONS COMME DES ROIS MAGES...
NOUS VENONS DE VIVRE LE PLUS MERVEIL-
CAR C'EST NOËL!..
NOËL..
JOYEUX NOËL!
BLANG
BLANG

FIN 33

Là où l'étoile s'arrêta...

EDDY PAAPE STEP.

1

QUE LA PUISSANCE DIVINE VOUS ESCORTE...

ADIEU

EN AVANT!

COMBIEN ÉTAIENT-ILS? AUTREFOIS ON DISAIT DOUZE. LA TRADITION VEUT AUJOURD'HUI QU'ILS AIENT ÉTÉ TROIS, REPRÉSENTANT LES TROIS RACES SORTIES DES FILS DE NOÉ. LEUR NOMBRE N'EST PAS CONNU ET LEURS NOMS -MELCHIOR, GASPAR, BALTHAZAR- NE SONT PAS HISTORIQUES.

LES MAGES ET LEUR SUITE, LEURS SERVITEURS, LEURS PROVISIONS, LEURS TENTES DEVAIENT COMPOSER UNE CARAVANE IMPOSANTE...

EST-CE ENCORE LOIN MAÎTRE?

SEULE L'ÉTOILE LE SAIT.

SAINT MATHIEU DIT SEULEMENT QU'ILS VENAIENT DE L'ORIENT. C'EST VAGUE. S'ILS ARRIVAIENT DE PERSE ILS PASSÈRENT PAR LA HAUTE-MÉSOPOTAMIE, LA SYRIE, LA PISTE DE DAMAS...

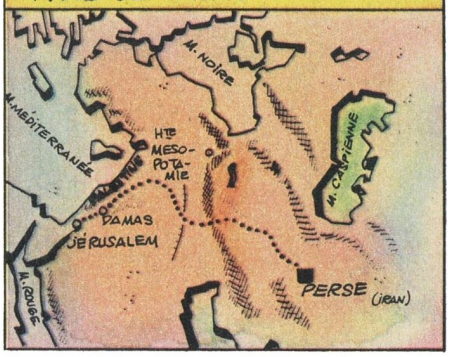

LA ROUTE ÉTAIT LONGUE, PARFOIS...

LES BÊTES SONT LASSES, LES HOMMES MURMURENT... ARRIVERONS-NOUS JAMAIS?

JAMAIS L'ON N'EST TOUT À FAIT SÛR QUE L'ÉTOILE, LE LENDEMAIN SE LÈVERA ENCORE

C'EST L'ESPOIR AUTANT QUE L'ÉTOILE QUI NOUS MÈNE, Ô MON FRÈRE... D'AILLEURS VOIS, L'ASTRE EST LÀ. ALLONS, ENCORE UN EFFORT!

ET UN JOUR...

VOILÀ JÉRUSALEM!

ILS ENTRÈRENT PEUT-ÊTRE À JÉRUSALEM PAR LA PORTE DES POISSONS, CETTE MÊME PORTE QUE 33 ANS PLUS TARD JÉSUS DEVAIT FRANCHIR EN MONTANT AU CALVAIRE...

QUOIQUE JÉRUSALEM FUT ALORS UNE VILLE COSMOPOLITE ET TRÈS FRÉQUENTÉE, ILS NE DURENT PAS PASSER INAPERÇUS...

DES ÉTRANGERS. SURVEILLONS-LES!

HÉRODE, LE CRUEL ROI DE JUDÉE, AVAIT DES ESPIONS PARTOUT...
AMI, NOUS VENONS DE L'ORIENT. NOS LIVRES NOUS ONT DIT QU'UN ROI ÉTAIT NÉ. SON ÉTOILE NOUS A CONDUITS JUSQU'ICI. POURRAIS-TU NOUS DIRE OÙ IL SE TROUVE?
UN ROI ?! VOILÀ QUI VA INTÉRESSER MON MAÎTRE!
MOI, SEIGNEURS, JE LE PUIS. JE VOUS CONDUIRAI AU ROI HÉRODE, MON MAÎTRE, QUI SERA HEUREUX DE VOUS VENIR EN AIDE...
PAR ICI SEIGNEURS...
BIENTÔT CHEZ HÉRODE...
UN ROI EN ISRAËL?... JE DEVRAIS EN ÊTRE LE PREMIER INFORMÉ... MAIS JE VAIS FAIRE VENIR LES SCRIBES ET LES GRANDS-PRÊTRES DU SANHÉDRIN. ILS INTERROGERONT LEURS LIVRES!...
JE N'AIME PAS LE VISAGE DE CE ROI FOURBE, DONT LE SOURIRE HYPOCRITE DOIT VOILER UNE ÂME CRUELLE...
LE SANHÉDRIN EST RÉUNI...
"... IL EST ÉCRIT: "ET TOI, BETHLÉEM, TU N'ES PAS LA MOINDRE DES TERRES DE JUDÉE CAR DE TOI SORTIRA LE CHEF QUI DOIT ÊTRE BERGER D'ISRAËL"."
ALLONS À BETHLÉEM...
OUI, ALLEZ, ET SI VOUS Y TROUVEZ CE ROI, REVENEZ ME LE DIRE, AFIN QU'À MON TOUR J'AILLE L'ADORER.
DEUX ROIS EN JUDÉE C'EST UN DE TROP! ATTENDONS QUE CES NAÏFS REVIENNENT ME DIRE OÙ EST CET ENFANT, ET ENSUITE...
BETHLÉEM N'ÉTAIT QU'À DEUX HEURES DE MARCHE DE JÉRUSALEM...
FEMME, NOUS CHERCHONS UN ENFANT QUI VIENT DE NAÎTRE À BETHLÉEM. NE PEUX-TU NOUS AIDER?
QUE VEUX-TU QUE ME FASSE UN ENFANT DE PLUS OU DE MOINS?... CES TEMPS-CI, AVEC LE RECENSEMENT ORDONNÉ PAR LES ROMAINS, IL Y A PARTOUT TANT DE MONDE!... NON, JE NE SAIS RIEN!
FEMME... NE T'ÉLOIGNE PAS! IL SE FAIT TARD ET NOUS SOMMES VENUS DE LOIN POUR VOIR CET ENFANT...
ATTENDS... ON DIRAIT QUE L'ASTRE S'EST ARRÊTÉ AU-DESSUS DE CES ROCHERS...
ALLONS VOIR.
3
8

DANS CETTE GROTTE, IL Y A QUELQU'UN...
IL EXISTAIT BEAUCOUP D'ABRIS DE CE GENRE DANS LES ENVIRONS DE BETHLÉEM. MAIS PEUT-ÊTRE AUSSI S'AGISSAIT-IL D'UNE MAISON, D'UN LOGEMENT PLUS CONFORTABLE QUE JOSEPH AVAIT RÉUSSI À TROUVER APRÈS LA NAISSANCE. LÀ-DESSUS NON PLUS ON N'A PAS DE RENSEIGNEMENTS PRÉCIS...

NOUS CHERCHONS LE PETIT ROI DONT UN ASTRE, EN ORIENT, NOUS A ANNONCÉ LA NAISSANCE.
ENTREZ MES AMIS. VOUS L'AVEZ TROUVÉ!

ILS DÉPOSÈRENT À SES PIEDS LES PRÉSENTS QU'ILS AVAIENT APPORTÉS ET PEUT-ÊTRE PASSÈRENT-ILS LÀ PLUSIEURS HEURES...

ILS NE DURENT PAS SÉJOURNER LONGTEMPS À BETHLÉEM. UN MATIN...
QUEL SONGE ÉTRANGE! IL ME SEMBLAIT QU'UN ÊTRE SURNATUREL ME DISAIT DE ME HÂTER À REGAGNER MON PAYS...

LES MAGES ÉTAIENT INQUIETS...
ON DIRAIT QU'AUTOUR DU CAMP RÔDENT DES INDIVIDUS LOUCHES...
CE SONT PEUT-ÊTRE DES ESPIONS DE CE ROI DONT LA PAROLE ÉTAIT DE MIEL ET LE CŒUR DE FIEL!

NE NOUS ATTARDONS PAS. QUELQUE CHOSE ME DIT QUE L'ENFANT EST EN DANGER ET QUE NOUS DEVONS PARTIR VITE!
NOUS PRENDRONS À TRAVERS LE DÉSERT POUR ÉVITER LA PISTE DU SUD, QUI DOIT ÊTRE SURVEILLÉE...
PRÉPAREZ TOUT, POUR LE DÉPART.

DES TEXTES DÉCRIVENT LE RETOUR DES MAGES DANS LEUR PAYS, ET LES FEUX DE JOIE QU'ILS ALLUMÈRENT POUR CÉLÉBRER LA NAISSANCE DU SAUVEUR. MAIS CES DOCUMENTS NE SONT PAS SÛRS.
TOUT CE QUE L'ON SAIT, C'EST QU'ILS S'ENFONCÈRENT DANS LE DÉSERT. ET L'ON N'ENTENDIT PLUS JAMAIS PARLER D'EUX...
Fin

Une aventure d'Alain et Christine

Graine de Noël

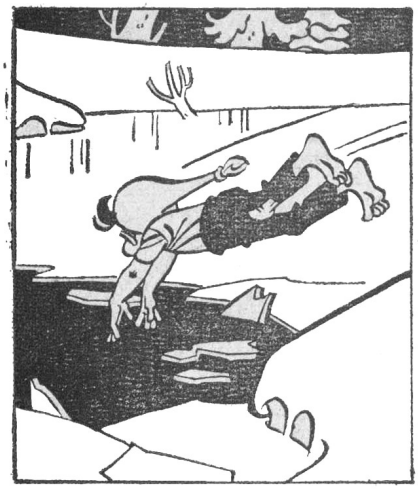

AAAH... LA DOUCE CHALEUR... JE... JE REVIS!... BRAVES PETITS, VOUS M'AVEZ SAUVÉ!
PETIT HOMME, TU AS RISQUÉ TA VIE! ET CES FAGOTS... DES HEURES DE TRAVAIL GASPILLÉES POUR ME RÉ-CHAUFFER!
OH, MAIS C'EST BIEN NATUREL! QU'EST-CE QU'UN PEU DE TRAVAIL POUR...
OUI, MAIS, UNE NUIT DE NOËL, C'EST DIFFÉRENT, HEUREUSEMENT, JE PEUX VOUS RÉCOMPENSER DIGNEMENT... VOYEZ-VOUS, JE NE PEUX PAS VOUS EXPLIQUER... MAIS JE NE SUIS PAS UN VOYAGEUR COMME LES AUTRES...
VOILÀ MON CADEAU! CETTE PETITE GRAINE, VOUS POURREZ LA PLANTER... PUIS SOUFFLEZ DESSUS EN FORMULANT UN VŒU, ET IL SERA EXAUCÉ... MAIS ATTENTION: UN VŒU! UN SEUL!
?
JE DOIS REPRENDRE MA ROUTE... MERCI ENCORE... ET FAITES BON USAGE DE MA GRAINE DE NOËL!
MAIS... MAIS ???...
TU... TU CROIS QUE C'EST SÉRIEUX?...
ON VA BIEN VOIR! ESSAYONS TOUT DE SUITE! PEUT-ÊTRE QUE CETTE GRAINE VA NOUS RENDRE DE NOUVEAUX FAGOTS!
Z.A
AH, MAIS, NON! ALAIN, VOYONS! SI CETTE GRAINE PEUT VRAIMENT... ÉCOUTE! IL FAUT D'ABORD RÉFLÉCHIR! C'EST IMPORTANT!
TU AS RAISON!...
LA NUIT DE NOËL, TOUT EST POSSIBLE! OUI! MAINTENANT J'EN SUIS SÛR, CHRISTINE! NOUS AVONS REÇU UNE GRAINE MIRACULEUSE!...
ALORS, IL FAUT L'EMPLOYER À FAIRE LE BIEN!
LE BIEN! C'EST ÇA! COMME PAR EXEMPLE, UN FESTIN DE RÉVEILLON QUI...
TU N'AS PAS HONTE?
CETTE GRAINE NOUS PROCURERA PLUTÔT DES CHOSES UTILES... DES VÊTEMENTS CHAUDS, DONT NOUS POURRONS DISTRIBUER UNE PARTIE AUX AUTRES ENFANTS, ET...
OH! LÀ! LÀ! TOI ET TON SENS PRATIQUE!
OUIN! COMME C'EST TRISTE NOËL!
HÉLAS! MES PAUVRES ENFANTS!
J'AURAIS BIEN VOULU VOUS OFFRIR UN BEAU SAPIN GARNI... MAIS HÉLAS! IL A FALLU PAYER LE LOYER ET...
??
Z.B

JE SUIS AUSSI TRISTE QUE VOUS! MAIS JE N'Y PEUX RIEN ! CETTE ANNÉE, NOUS N'AURONS PAS DE NOËL !
PAS DE NOËL? LES PAUVRES ENFANTS ! NOUS, AU MOINS, NOUS AVONS UN TOUT PETIT ARBRE À LA MAISON ! SI SEULEMENT NOUS POUVIONS...
MAIS NOUS POUVONS ALAIN ! LA GRAINE ! JE SUIS SÛR QU'UN BON ANGE VIENT DE NOUS MONTRER LE MOYEN DE NOUS EN SERVIR !
OUI ! C'EST VRAI !
APRÈS TOUT, CETTE GRAINE SI NOUS NE L'AVIONS PAS REÇUE, NOUS N'EN AURIONS MÊME JAMAIS RIEN SU... DONC, PAS DE REGRETS !
ENTERRE-LA BIEN...
MONSIEUR ! PETITS ENFANTS ! VENEZ VITE ! UNE SURPRISE POUR VOUS !
TOC TOC TOC
POURVU QUE ÇA MARCHE !
UNE SURPRISE ? OÙ ÇA ?... QUE... ? QUI ÊTES-VOUS ?
CHUT ! ET REGARDEZ BIEN !
3.A
LÀ !!! VOYEZ !
OH ?!
MAIS ! MAIS !?... COMME CE SAPIN POUSSE VITE !
DES BOUGIES ! IL PORTE DES BOUGIES ALLUMÉES !
UN SAPIN DE NOËL ! C'EST UN SAPIN DE NOËL TOUT GARNI QU'ILS ONT FAIT POUSSER !
MIRACLE ! MIRACLE !
REGARDE COMME ILS SONT CONTENTS, CHRISTINE ! QUELLE JOIE DE FAIRE LE BIEN !
MAINTENANT ESQUIVONS-NOUS ! IL Y A ENCORE CES FAGOTS À REFAIRE...
HÉ ! DITES ! C'EST VOUS, ALAIN ET CHRISTINE ? IL Y A AUSSI UN CADEAU À VOTRE NOM, ICI !
POUR NOUS ? MAIS...
CE QUE NOUS SOUHAITIONS, ALAIN ! C'EST MERVEILLEUX !
OH ! LA GENTILLE GRAINE DE NOËL ! MAIS... QUI AVONS NOUS DONC SAUVÉ TANTÔT ???
ALAIN N'A JAMAIS CONNU LA RÉPONSE À CETTE QUESTION... MAIS LA NUIT DE NOËL, IL SE PASSE PARFOIS DES CHOSES ÉTRANGES DANS LA VIE DE CEUX QUI ONT BON COEUR...
3.B

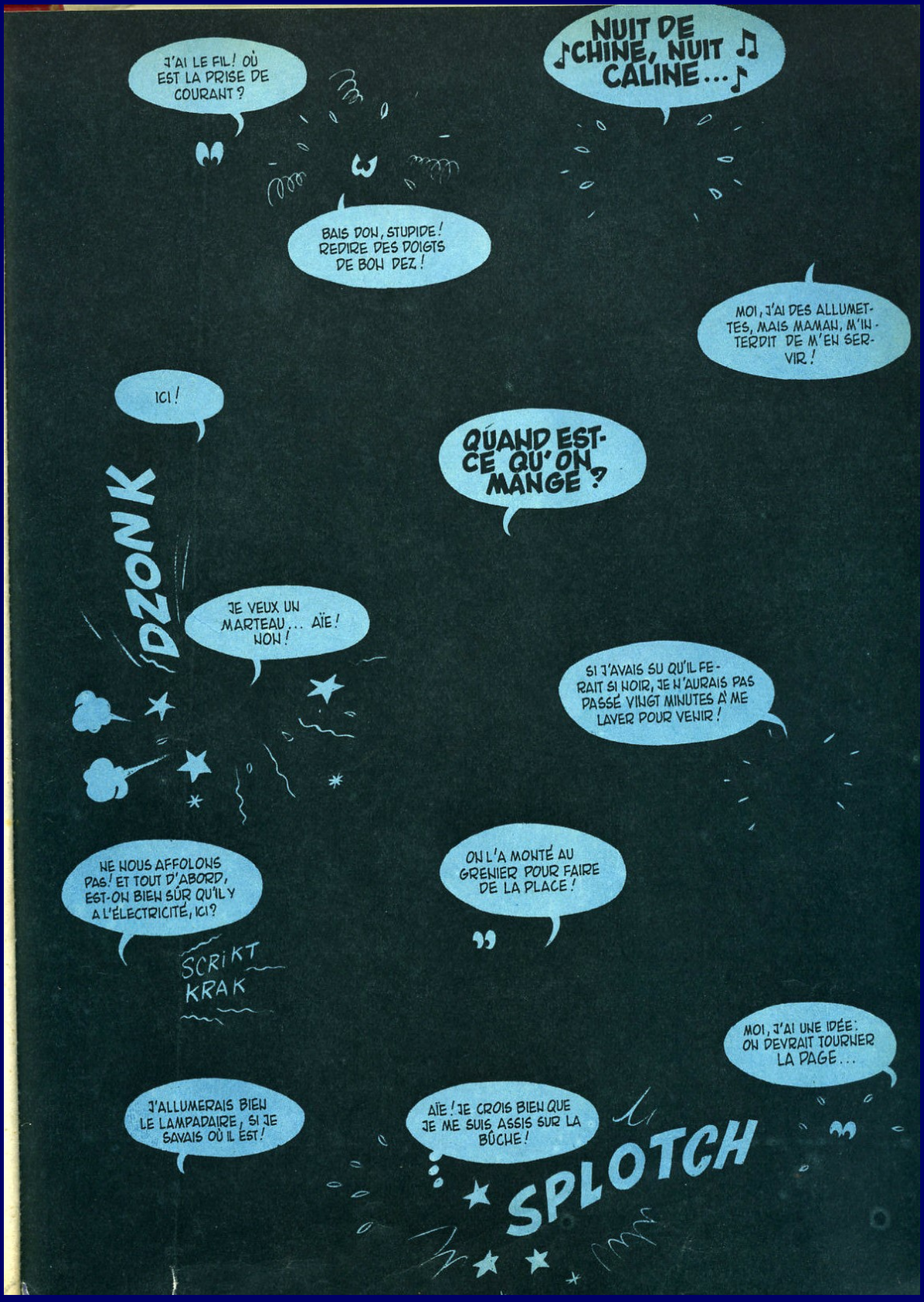
J'AI LE FIL! OÙ EST LA PRISE DE COURANT?
NUIT DE ♪CHINE, NUIT CALINE...♪
BAIS DON, STUPIDE! REDIRE DES DOIGTS DE BOH DEZ!
MOI, J'AI DES ALLUMETTES, MAIS MAMAN, M'INTERDIT DE M'EN SERVIR!
ICI!
QUAND EST-CE QU'ON MANGE?
DZONK
JE VEUX UN MARTEAU... AÏE! NON!
SI J'AVAIS SU QU'IL FERAIT SI NOIR, JE N'AURAIS PAS PASSÉ VINGT MINUTES À ME LAVER POUR VENIR!
NE NOUS AFFOLONS PAS! ET TOUT D'ABORD, EST-ON BIEN SÛR QU'IL Y A L'ÉLECTRICITÉ, ICI?
ON L'A MONTÉ AU GRENIER POUR FAIRE DE LA PLACE!
SCRIKT KRAK
MOI, J'AI UNE IDÉE: ON DEVRAIT TOURNER LA PAGE...
J'ALLUMERAIS BIEN LE LAMPADAIRE, SI JE SAVAIS OÙ IL EST!
AÏE! JE CROIS BIEN QUE JE ME SUIS ASSIS SUR LA BÛCHE!
SPLOTCH

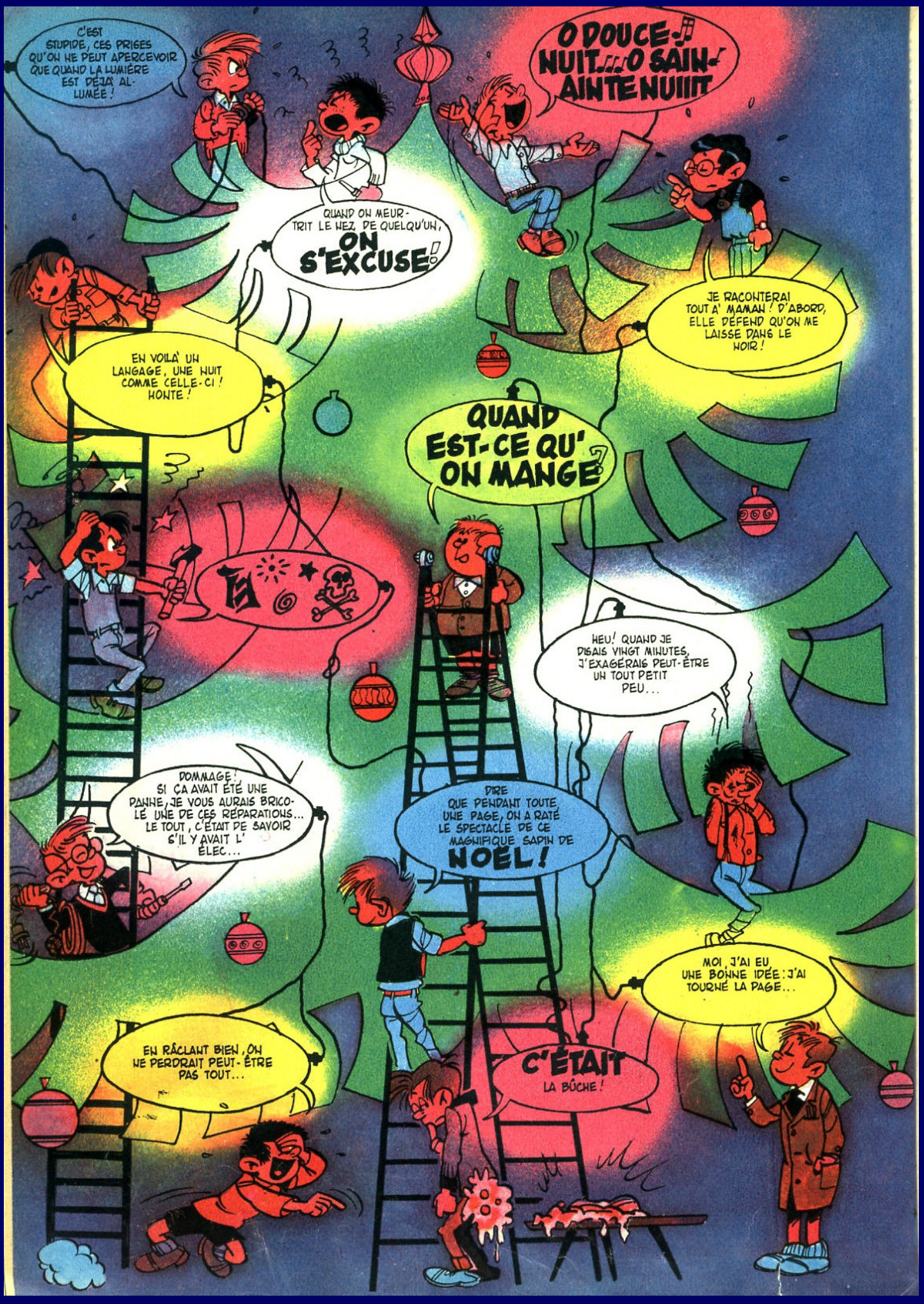
C'EST STUPIDE, CES PRISES QU'ON NE PEUT APERCEVOIR QUE QUAND LA LUMIÈRE EST DÉJÀ ALLUMÉE !
O DOUCE... NUIT... O SAINTE NUIIIT
QUAND ON MEURTRIT LE NEZ DE QUELQU'UN, ON S'EXCUSE !
JE RACONTERAI TOUT À MAMAN ! D'ABORD, ELLE DÉFEND QU'ON ME LAISSE DANS LE NOIR !
EN VOILÀ UN LANGAGE, UNE NUIT COMME CELLE-CI ! HONTE !
QUAND EST-CE QU'ON MANGE ?
HEU ! QUAND JE DISAIS VINGT MINUTES, J'EXAGÉRAIS PEUT-ÊTRE UN TOUT PETIT PEU...
DOMMAGE ! SI ÇA AVAIT ÉTÉ UNE PANNE, JE VOUS AURAIS BRICOLÉ UNE DE CES RÉPARATIONS... LE TOUT, C'ÉTAIT DE SAVOIR S'IL Y AVAIT L'ÉLEC...
DIRE QUE PENDANT TOUTE UNE PAGE, ON A RATÉ LE SPECTACLE DE CE MAGNIFIQUE SAPIN DE NOËL !
MOI, J'AI EU UNE BONNE IDÉE : J'AI TOURNÉ LA PAGE...
EN RÂCLANT BIEN, ON NE PERDRAIT PEUT-ÊTRE PAS TOUT...
C'ÉTAIT LA BÛCHE !

Petit "Pense-bête pour bien fêter NOËL

TEXTE ET DESSINS : martial

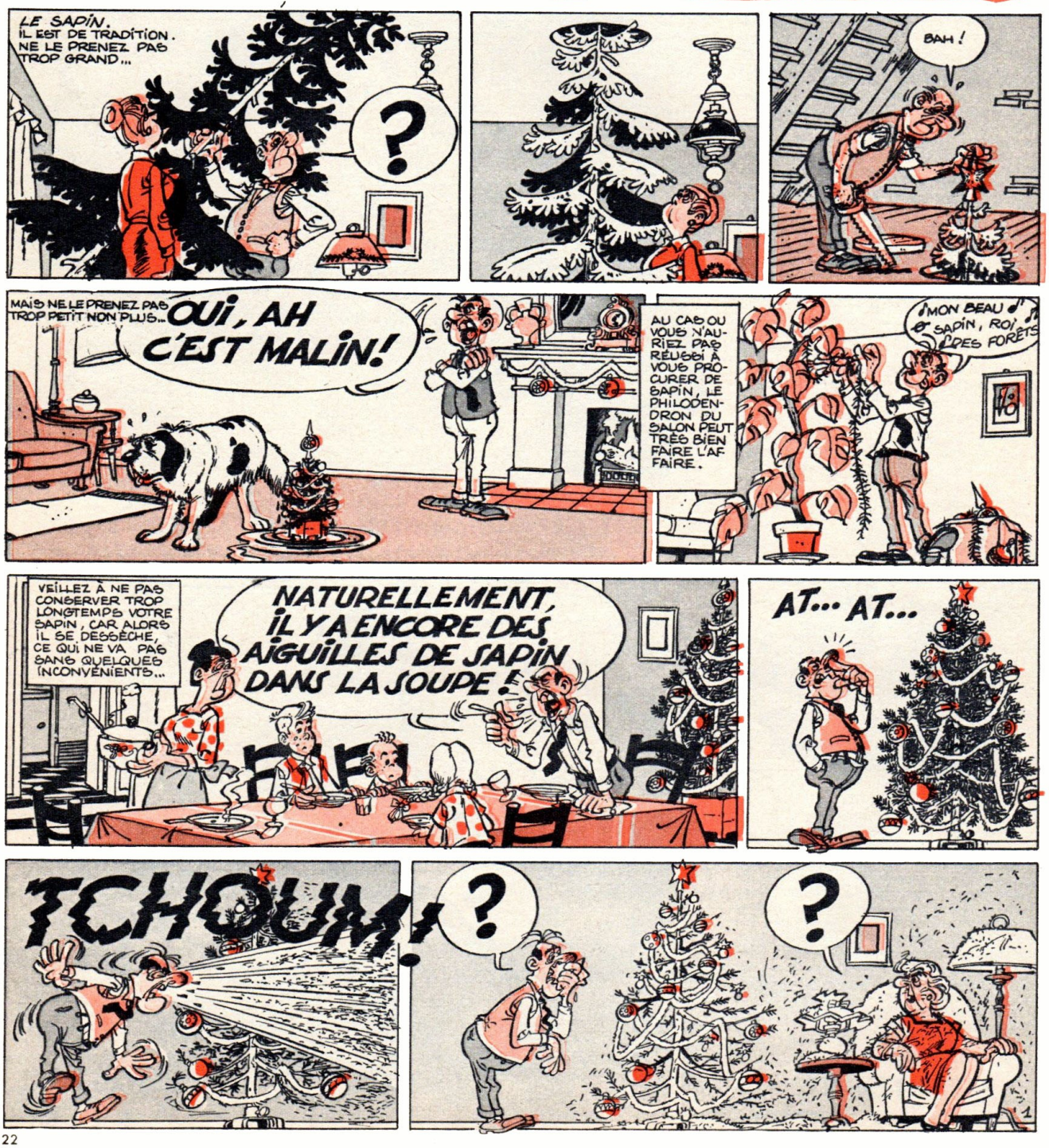

(Suite au verso)

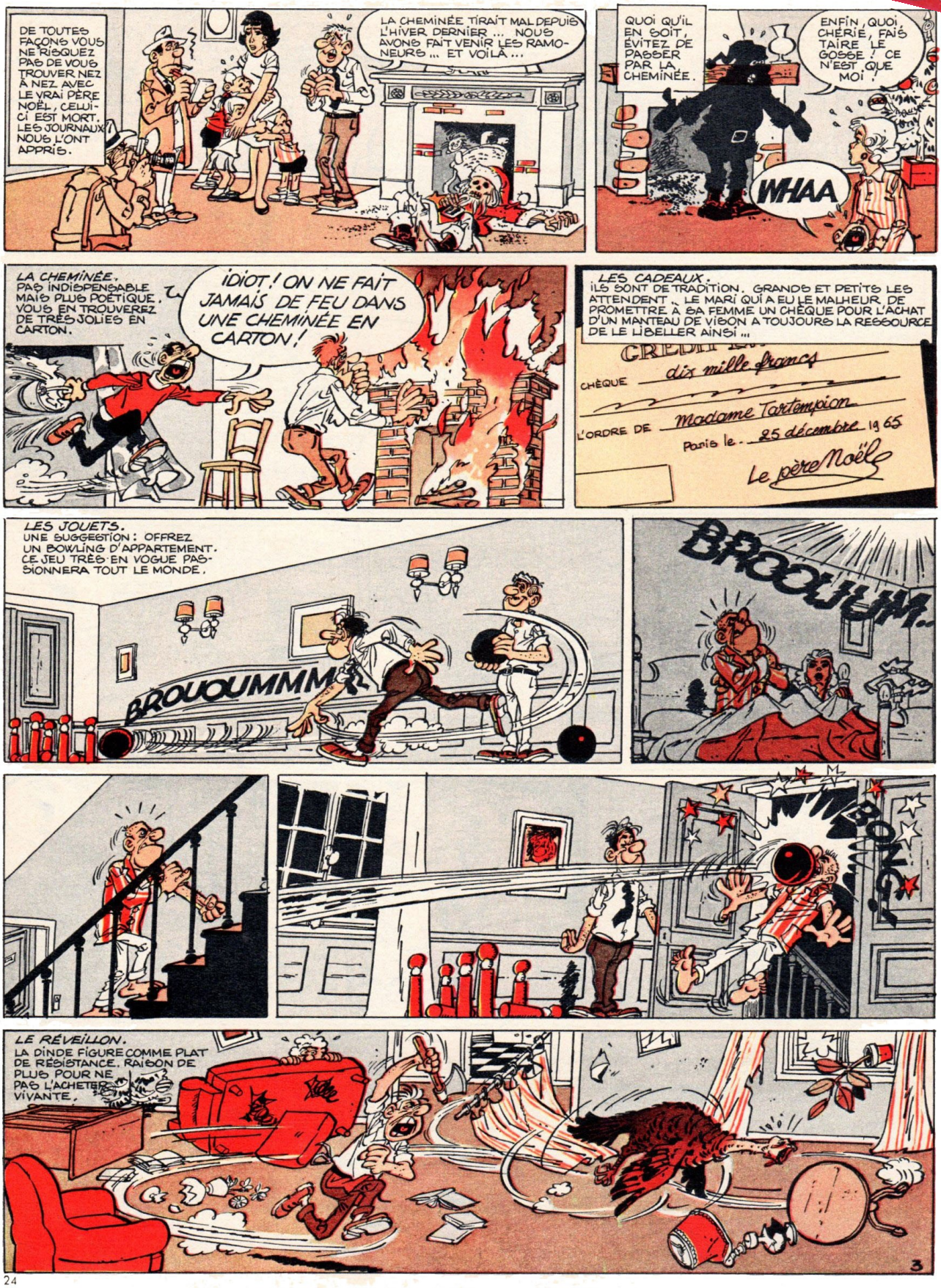
DE TOUTES FAÇONS VOUS NE RISQUEZ PAS DE VOUS TROUVER NEZ À NEZ AVEC LE VRAI PÈRE NOËL, CELUI-CI EST MORT, LES JOURNAUX NOUS L'ONT APPRIS.
LA CHEMINÉE TIRAIT MAL DEPUIS L'HIVER DERNIER ... NOUS AVONS FAIT VENIR LES RAMONEURS ... ET VOILÀ ...
QUOI QU'IL EN SOIT, ÉVITEZ DE PASSER PAR LA CHEMINÉE.
ENFIN, QUOI, CHÉRIE, FAIS TAIRE LE GOSSE ! CE N'EST QUE MOI !
WHAA
LA CHEMINÉE. PAS INDISPENSABLE MAIS PLUS POÉTIQUE. VOUS EN TROUVEREZ DE TRÈS JOLIES EN CARTON.
IDIOT ! ON NE FAIT JAMAIS DE FEU DANS UNE CHEMINÉE EN CARTON !
LES CADEAUX. ILS SONT DE TRADITION. GRANDS ET PETITS LES ATTENDENT. LE MARI QUI A EU LE MALHEUR DE PROMETTRE À SA FEMME UN CHÈQUE POUR L'ACHAT D'UN MANTEAU DE VISON A TOUJOURS LA RESSOURCE DE LE LIBELLER AINSI ...
CRÉDIT
CHÈQUE dix mille francs
L'ORDRE DE Madame Tartempion
Paris le 25 décembre 1965
Le père Noël
LES JOUETS. UNE SUGGESTION : OFFREZ UN BOWLING D'APPARTEMENT. CE JEU TRÈS EN VOGUE PASSIONNERA TOUT LE MONDE.
BROUOUMMM
BROOUUM
BONG
LE RÉVEILLON. LA DINDE FIGURE COMME PLAT DE RÉSISTANCE. RAISON DE PLUS POUR NE PAS L'ACHETER VIVANTE.
3

RIEN NE VOUS OBLIGE À MANGER DE LA DINDE. SI VOUS VOULEZ FAIRE PREUVE D'ORIGINALITÉ, ÉTABLISSEZ UN MENU QUI CHANGE TOTALEMENT VOTRE FAÇON DE VIVRE HABITUELLE.
VOS TRIPES À LA MODE DE CAEN ÉTAIENT UN DÉLICE, CHÈRE COMTESSE!
POUR MA PART J'AI PRÉFÉRÉ LE HARENG-SAUR!
ATTENDEZ LE DESSERT, BARONNE! DES CRÊPES À LA FARINE DE SARRAZIN... JE NE VOUS DIS QUE CELA!
COMMENT TROUVEZ-VOUS MON GROS ROUGE DES ENTREPÔTS DE BERCY, CHER AMI?
ÇA A UN GOÛT DE TONNEAU MOISI QUI LUI SIED À RAVIR!
LE CAMEMBERT DE LA CRÉMERIE DURAND EST AVANCÉ!
PAS PLUS DE HUIT GRAINS DE CAVIAR PAR PERSONNE... ET LE MORCEAU DE TRUFFE DU PÂTÉ DE FOIE GRAS SERA PARTAGÉ ÉQUITABLEMENT!
HÉ, DOUCEMENT AVEC LE "MOUTON-ROTCHILD"! UNE GORGÉE, C'EST TOUT!
LE RÉVEILLON PEUT SE TERMINER PAR UNE PETITE SAUTERIE. VOUS POUVEZ UTILISER DES COTILLONS, SERPENTINS ET CONFETTIS, MAIS N'EN ABUSEZ PAS...
TU AS UNE MINE DE PAPIER MÂCHÉ MON PAUVRE CHÉRI!
UN RÉVEILLON ORIGINAL. VOUS LE PASSEREZ EN PLEINE NATURE. IL ÉTONNERA VOS AMIS ET LEUR LAISSERA UN SOUVENIR IMPÉRISSABLE.
MIAM... SCRONTCH... MMIAM...
REGRETS ÉTERNE
AU CAS OÙ VOUS N'AIMERIEZ NI LE FROID NI LA NEIGE... VOUS AVEZ TOUJOURS LA RESSOURCE DE PASSER VOTRE NOËL SOUS DES CIEUX PLUS CLÉMENTS. ALORS PRENEZ VOTRE SAPIN OU LE PHILODENDRON DU SALON... VOTRE COSTUME DE MI-CARÊME, VOTRE CHEMINÉE EN CARTON ET VOS TRIPES À LA MODE DE CAEN, ET ALLEZ À L'ÎLE DE PÂQUES OU À LA TRINITÉ PAR EXEMPLE, HEIN?
BON VOYAGE, ET...
JOYEUX NOËL!
ILS SONT FOUS CES F'ANÇAIS!

TINTIN

LE JOURNAL DES JEUNES DE 7 A 77 ANS

10 F. 51

NOEL

NUMERO SPECIAL
40 PAGES

72 PAGES
10-12-68
N° 50

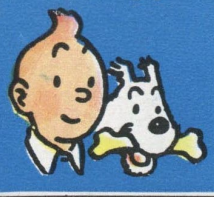

tintin

15 F • 23e ANNÉE • CANADA 25 CENTS • HEBDOMADAIRE

LE SUPER JOURNAL DES JEUNES DE 7 A 77 ANS

Joyeux Noël !